28
AIR GEAR
Oh!great

エア・ギア
AIR GEAR
28
大暮維人
Oh!great

In the Last Volume...

Ikki and Kogarasumaru have reached the third round of the Gram Scale Tournament, the event that determines the ruler of the Air Treck world. Their next opponent is an alliance between Sleipnir, the previous GST champions, and Team Jiggy. The battle format is Parts War "Air." Up against a team of Keeper-class wind-users, Kogarasumaru has their work cut out for them. The members of Sleipnir are all Brain-Chargers created by the great Dr. Minami. Where does their powerful desire for the sky come from? Would their "originals" know the answer? They seek the reason for their existence within battle. Meanwhile, the true championship, a showdown between Sleeping Forest and Genesis, is set to kick off at midnight. In an attempt to tilt the scales in his favor, Sora Takeuchi takes Rika prisoner and tries to coerce Sleeping Forest to leave their home turf in the Tower of Trophaeum and come to earth.

Despite her instinct to rush to her sister's aid, Ringo must make the hard decision as team leader and abandon Rika to her fate. But when Ikki learns about Rika's predicament, he announces that he will finish the Sleipnir match in five minutes and go after her. The battle is heading to its conclusion!

A Primer on Gravity Children & the Brain-Charged!

The Gravity Children are elite riders with unique abilities, born in the labs of the Tower of Trophaeum. From birth, they spent their time with Air Trecks in anti-gravity rooms, equipped with superhuman powers like "Solid Sensing" and "Bio-mass Gyroscope." But no matter the physical endowments of the Gravity Children, they might have the flesh to fly, but not the mental will. They needed the feeling (software) of flying installed. This technology was called "brain charging," and it was Dr. Minami who developed it. Sleipnir's members are all Brain-Charged, and they can be identified by the extra diagonal cross in their pupils--over-crossed twinkle eyes. By the way, the prototype of the experiment was Lind, the third personality within the body of Akito/Agito.

Team Kogarasumaru

Not yet half a year after their founding. If there's a storm brewing in the Air Treck world, they're at the center of it.

Buccha

A power-type rider.

Onigiri

A pervert-type rider, master of the "Smell Road."

Yayoi Nakayama

Runs track. Loves Agito.

Emily Adachi

Runs track. Loves Kazu.

Kazu

Ikki's old friend. Holds the soul of the "Flame Keeper."

Akito/Agito

Fang Keeper. His third personality is Lind.

Ikki (Itsuki Minami)

Protagonist. The "Storm Keeper," he launches himself into reckless battles solely out of his wish to "fly."

Team Sleipnir & Jiggy

An alliance of Sleipnir, previous GST champions, and Jiggy, an MMA team.

Utgarda-Loki

Second-in-command of the alliance, but the leader in reality. All Sleipnir riders use the "Wind Road."

Thor

The most normal-looking member of Sleipnir.

Nott-dagr

A rider who controls (?) illusions.

Kôichi Wakinozaka

The only member from Jiggy. Mixed martial artist.

Freya

A Western-style cat-girl.

Team Sleeping Forest

Guardians of the Sky Regalia. Made up mostly of the Gravity Children who joined Kilik in opposing Sora Takeuchi's plans.

Kilik

Former Stone Keeper. He once crushed Sora Takeuchi's plan to seize the Sky Regalia.

Ringo

Thorn Keeper. Ikki's longtime friend. She values Ikki's talents more than any other, and loves him dearly.

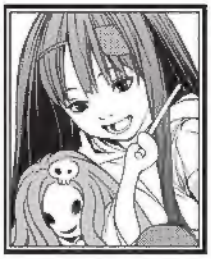

Ume

Ringo's younger sister.

Mikan

Ringo's older sister.

Team Genesis

The Stormrider alliance, largest in Japan, created to retrieve the Sky Regalia.

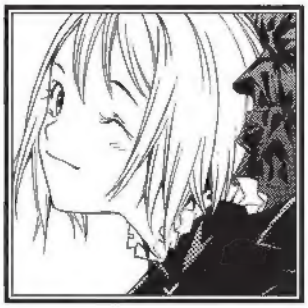

Simca

Kilik's sister, former leader of Genesis.

Nike (Sora Takeuchi)

Stone Keeper. Sora's twin brother. He handles the dirty work in the shadows.

Sora Takeuchi

Wind Keeper. Hijacked a nuclear air carrier in order to seize the Sky Regalia.

Aeon

The "Ruler of Time." Joined Genesis for the sake of Ryô Mimasaka, who is held captive, but he secretly supports Ikki's team.

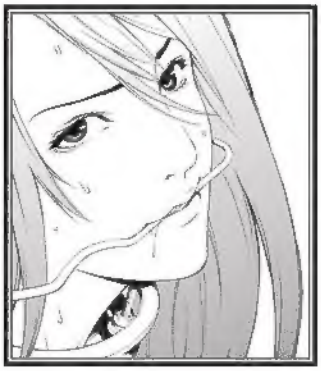

Rika

The oldest of the Noyamano sisters, she is like a mother to Ikki. Former Thorn Keeper of Sleeping Forest. She was kidnapped by Genesis in an attempt to drag Sleeping Forest to the surface.

The Extraordinary Team Izuna & Trance Mask

CONTENTS

Trick257 7
Trick258 25
Trick259 43
Trick260 61
Trick261 83
Trick262 101
Trick263 119
Trick264 137
Trick265 155
Trick266 173

Emblem Design: Kei Machida
This material originally appeared in Weekly Shonen Magazine, issue 47, 2009 to issue 7, 2010 (excluding issue 1)

This story is a work of fiction. Any resemblence to actual persons, groups or events in entirely coincidental.

AIR·GEAR
THE 7TH ANNIVERSARY EXCITING BATTLE

KC1～26巻発売中!

ITO OOGURE

特報!! 歌と踊りのDream Stage!
ミュージカル「エア・ギア」
vs. BACCHUS Top Gear Remix
公演決定!! 出演:鍔苅健太 他
2010年4月9日(金)～4月16日(金)
詳しくはこちらで。公式HP
http://www.mmv.co.jp/special/airgear_musical/

¡¡LA FLUJO DE EXILIADOS!!

NUEVO TRICK: ESPECIAL PARA EL 7º ANIVERSARIO.

連載7周年に感謝をこめて

この見開きを特製クオカにして100名様にプレゼント

●応募の決まり●
郵便ハガキに下の応募券を貼って、
①郵便番号、②氏名、③年齢、④住所
⑤作品への感想、を書いて送ってください。

●あて先●
〒112-8001 東京都文京区音羽 2-12-21
週刊少年マガジン「エア・ギア特製クオカ」係

●しめきり●
11月11日(水) ※当日消印有効

●当選者の発表は、賞品の発送をもってかえさせていただきます。
現在製作中のため実際の賞品はデザインが異なる場合があります。
雑誌公正競争規約の定めにより、この懸賞に当選された方は、
この号の他の懸賞に当選できない場合があります。
お送りいただいたハガキは、企画終了後、速やかに破棄いたします。

NO.47
「エア・ギア」
応募券

エア・ギア
連載7周年記念!!
巻頭カラー21p

連載再開!!

NYA~ NYAN NYA NYAN~

TTENYAH ?!!

?

¡¿POR QUÉ ESTÁN EN MI HABITACIÓN?! NYA.

¡¡QUÉ MAGNÍFICO SERVICIO DE PRIMERAS PÁGINAS!!

O.S.K.S!!

O.S.K.S!!

O.S.K.S!!

ESA SUAVE, REDONDA Y ERÓTICA PIEL,

¡¡ME EXITA ~~~~!!

POR QUÉ ME SUENA ESO A PALABRAS INDECENTES ...

¡¡SI DE VERDAD QUIERES VOLAR, ENTONCES TE ENVIARÉ VOLANDO...

HASTA EL FIN DEL MUNDO!!

AHÍ VOY.

Hasta ahora - ¡Al fin el GS Tournament al cuál decide la cima del mundo A-T está en curso! En su tercer encuentro todos los miembros de Kogaresumeru chocan con Sleipnir. Origin es eliminado. Sleipnir quienes estaban buscando el original de la personalidad del "Brain Charger" y la respuesta al querer volar por el cielo en medio de la batalla. ¡Tiene lúli la respuesta mientras la misma se acerca a su fin!

Trick:257

KOGARA-SUMARU VS SLEIPNIR. ¡¡AL FIN LA BATALLA HA LLEGADO AL CLÍMAX!!

CON EL TRICK: "NIBELHEIM BLIZZARD" FREYJA MANTIENE SU POSTURA Y CONTINÚA HACIENDO EL TORNADO.

DENTRO DE ÉL NUESTRO SÚPER OBSERVADOR CAPTA COMO EL CERDO NEGRO ESTA TREPANDO A UNA PIEZA ROTA.

FUOOO~~~H ... ¡¡LOS DOS RIVALES SE OBSERVAN MUTUAMENTE DENTRO DEL ENORME TORNADO!!

¡¡NO HAY AVIÓN ALGUNO VOLANDO EN LOS ALREDEDORES DE ESTA T URBULENCIA ...!!

¡¡ESTA BATALLA!! ¿LOS MÁXIMOS EXPONENTES DEL VIENTO DE AMBOS EQUIPOS ...

ACABARÁN ESTO CON UN SÓLO MOVI-MIENTO?

QUÉ ESTÁ PREPA-RANDO ...

VAMOS... DISPARA.

¡¡ENSÉÑAME TODO...!!
SEN-DERO SANGRI-ENTO ...
「SAUCER CRUSH」

GUARGH
...
TU "VACÍO" ES SIMILAR QUE MI COLMILLO.
NO PUEDES HACERLO SI NO CARGAS ENERGÍA 0-100-0 CORRIENDO.
EN TU ESTADO ACTUAL YA NO PODRÁS USARLO.

FUOO~~~H PARECE QUE EL AVIÓN Nº 9...
POR ALGUNA RAZÓN SENTENCIARÁ LAS COSAS PRIMERO.
De ambas maneras acabará muerto.
QUIERES SALTAR POR TI MISMO COMO UNA RANA Y MORIR EMBARRADO.
O QUIERES QUEDAR EXTREMADAMENTE DESGARRADO POR MIS COLMILLOS Y MORIR.
TIENES 5 SEGUNDOS PARA DECIDIRLO.
POR UN MOMENTO... PARECÍA QUE ÉL IBA A VERSE FORZADO A MATARLE ...
APARENTEMENTE ...
HAS CAMBIADO... AGITO-KUN ...

... ERES TAN DIFERENTE A LO QUE HABÍA ESCUCHADO ...
DEMASIADA AMABILIDAD, ¿VERDAD? REY DEL COLMILLO.
¿O... ES ESO CONFIANZA EN LA VICTORIA?
... ESTÁ BIEN. TIENES OTROS DOS SEGUN-DOS
HE ...
... MADURADO.
FU... NO TENGO MÁS OPCIÓN QUE RECONOCER ...
TU... NO... TODOS USTEDES SON FUERTES - HE PERDIDO.
.....!?
Je pe je done je suis....
... PERO.

COMO EQUIPO ...
NOSOTROS GANAMOS.

FUOO~H TH~OR ...
PASAN POR EL CIELO. SUBE AL AVIÓN NÚMERO 10 Y ESCAPA POR UN PELO.
TE HAS TOMADO TU TIEMPO ...
PERDÓNAME... ES QUE NO PUEDO UTILIZAR MI VACÍO... PERO AÚN PUEDO LUCHAR ...
Y AHORA EN EL AVIÓN ESTÁN-
BIEN ENTONCES... TENTATIVO REY DE LA FLAMA ...
AHORA ES 2 VS 1 ...
DESPUES DE ACABAR CONTIGO, VAMOS A VOLVER LENTAMENTE POR LA CABEZA DE ESE TIBURÓN.

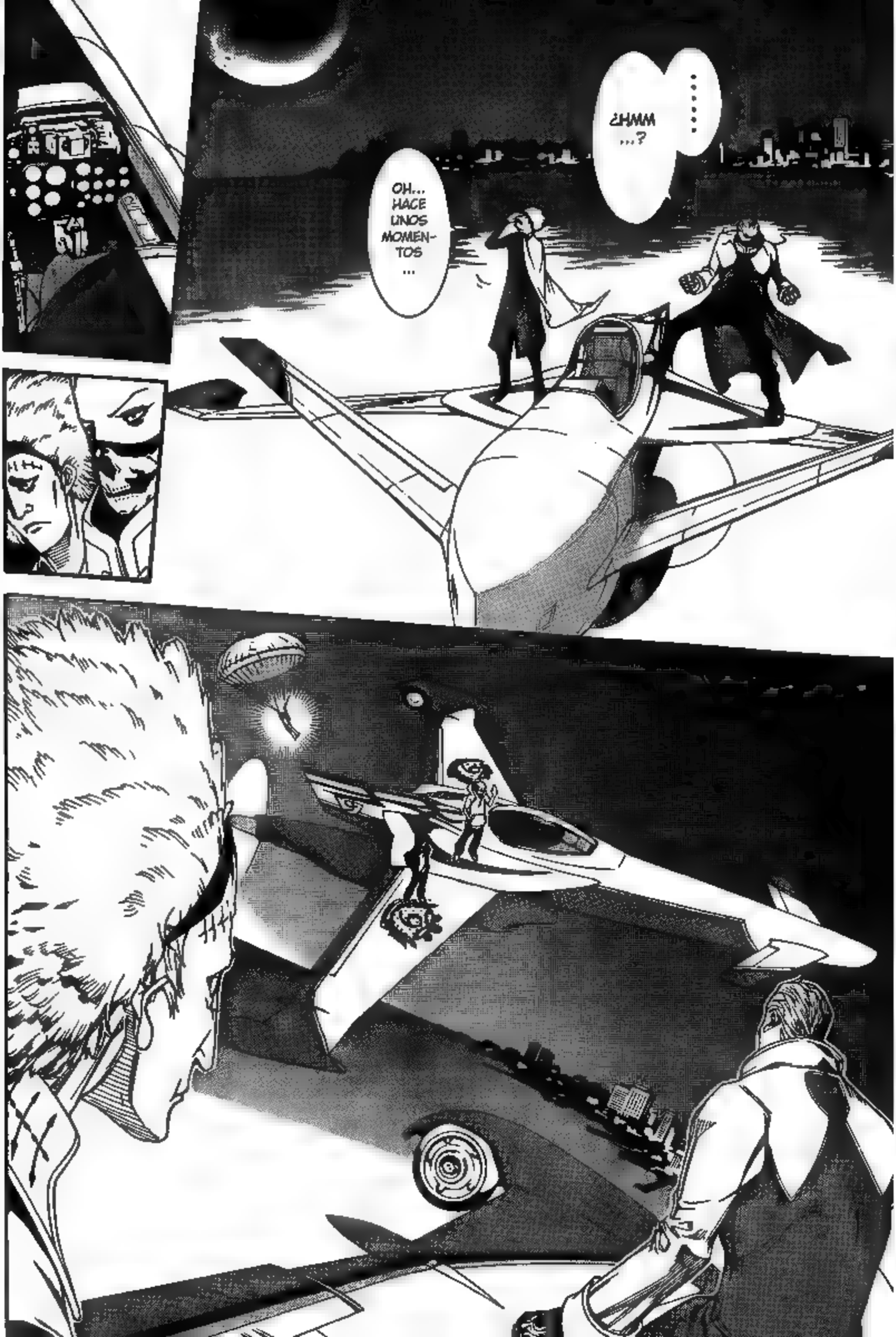
¿HMM ...?
.....
OH... HACE UNOS MOMEN-TOS ...

MIERDA ...
JUSTO CUANDO ... ME CAMBIE ...
HE MADURADO.
LA VERDAD AGUANTASTE A PESAR DE QUE PASASTE POR TODO ESO.
TOMÓ MUCHO TIEMPO PERO... SALIÓ COMO PLANEAMOS.
EL PLAN ...
SERÁ METER A ESOS DOS EN UN SOLO AVIÓN.

AL CONTRARIO QUE FREYJA Y ÚTGARÐA-LOKI ESOS DOS ...
NO PUEDEN VOLAR LARGAS DISTANCIAS.

¡HEH!
¡SABÍA QUE SERIA MÁS DELICIOSO JUNTAR TODAS LAS PRESAS Y DEGUSTARLAS!
AÚN SI ESO SIGNIFICA COMPARTIR LA COMIDA.
CON ALGUIEN MÁS.

¡¿PONIENDO LAS LLAMAS... EN EL COLMILLO ...?!

FUOO~~~H

¡¡LA ULTIMA ALIANZA!!

EL COLMILLO DE FUEGO GOLPEA A NOTTOGAR Y A THOR EN EL AVIÓN NÚMERO 10.

AGITO&AKITO×KAZU

Grand Fang Fire Bird

EL COM-
BATE
¡¡AÚN
NO!!

!?
LO SIENTO... NOTT-SAN.
TE HE COPIADO... TU TRUCO.
EMPIEZA AHORA —
LO QUE ESTÁ AHÍ ...
ES LA ILUSIÓN QUE HICE USANDO ESTAS 「FLAME LENS」

¡¡SÓLO QUEDA UNA BATALLA!! FINALMENTE EL REY DE LA TORMENTA NOS MOSTRARÁ SU PODER!
POR OTRA PARTE ...
UNETE A DEGUSTAR LA COMIDA AGITO.
¡¡FUCK!!
To be continued

大蕃維人

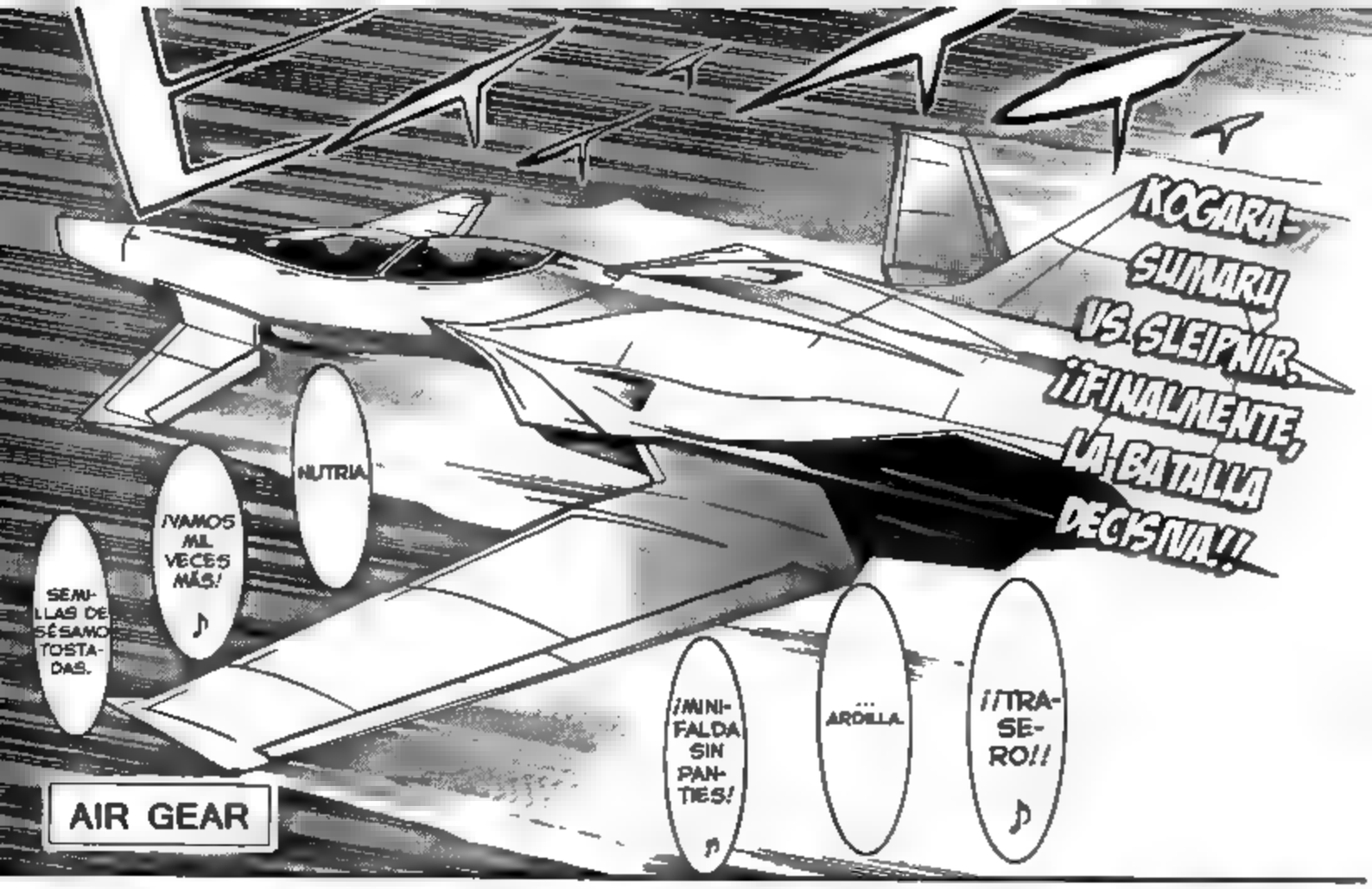
KOGARASUMARU VS SLEIPNIR. ¡¡FINALMENTE, LA BATALLA DECISIVA!!
NUTRIA
¡¡VAMOS MIL VECES MÁS!
SEMILLAS DE SÉSAMO TOSTADAS.
¡¡MINIFALDA SIN PANTIES!
...
ARDILLA.
¡¡TRASERO!!
AIR GEAR

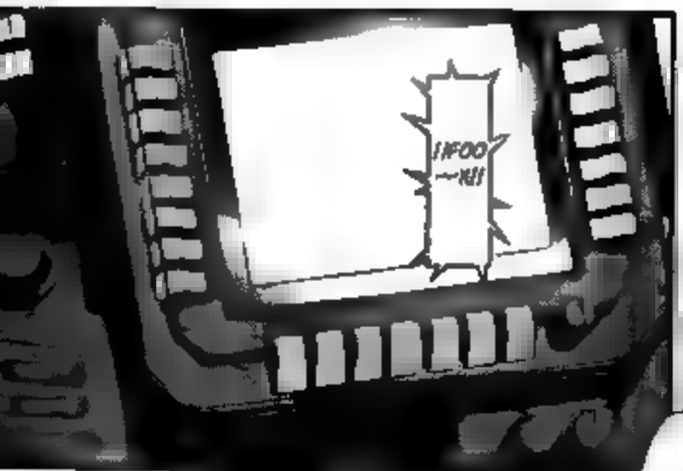
¡¡FOO~~H!!

YA QUE HE GANADO YO, DEBES CALLARTE HASTA QUE LLEGUEMOS A NUESTRO DESTINO, COMO PROMETISTE.
NO RECUERDO QUE ESO ESTUVIESE EN LAS NORMAS ...
...
¡¡FOO~~H, QUE LAMENTABLE,
HAY DOS PARAGÜAS EN EL AGUA!
¡¡PARECE QUE SON NOTTOASR Y THOR!! ¡¡AMBOS ESTÁN FUERA DE JUEGO!!

M-MA... AWWW, NO SE ME OCURRE NADA MÁS ...
¡¡AHORA YA NO PUEDO CONTINUAR EL JUEGO DE "PALABRAS SUCIAS QUE NO ESTÁN PROHIBIDAS EN LA RADIO"!!

INCLUSIVE AHORA, KOGARASUMARU ESTÁ ...
IMPRE-SIO-NANTE.
SORPRENDENTEMENTE SUPERANDO TODAS MIS EXPECTATIVAS, PERO ...
NO... ESTO... NO ES OBRA DE ELLOS ...
ES CULPA MÍA QUE ESTÉN GANANDO.

¿QUÉ SON ESOS... "REYES"?

...NO PUEDE SER MEDIDO EN NÚMEROS.

ENTONCES ESE PODER ...

¿CUANTO PODER TIENEN GUARDADO?

NO PARE ...

MMMM ...

¡¡EL AVE DE FUEGO QUE AGITO Y KAZU CREARON DANZA SOBRE EL CAMPO DE BATALLA LLAMANDO A LA CONCLUSIÓN !!

エア・ギア AIR GEAR

Trick:258

ITO OOGURE エンブレム・デザイン／町田形

¡FOOO O~~~H !
¡LOS COLMILLOS LLAMEANTES ACABAN!
PARECE ...
QUE COMETÍ DOS ERRORES.

カラ カラ カラ ガラ
"DESTRUCCIÓN COMPLETA".
EL PLAN QUE KILIK PENSÓ NO FUE
...

TÚ DEBERÍAS
...
CONVERTIRTE EN UNA ROCA POR MÍ.

BUCCHA-KUN
...

REPE-
LIENDO
COLMILLOS Y
FLAMAS
AUN
SI ERES
ERO-
SIONADO
POR VIENTO
Y LLUVIA,
SE UN
MURO DE
PIEDRA.
EL REY
DE LA
MONTAÑA

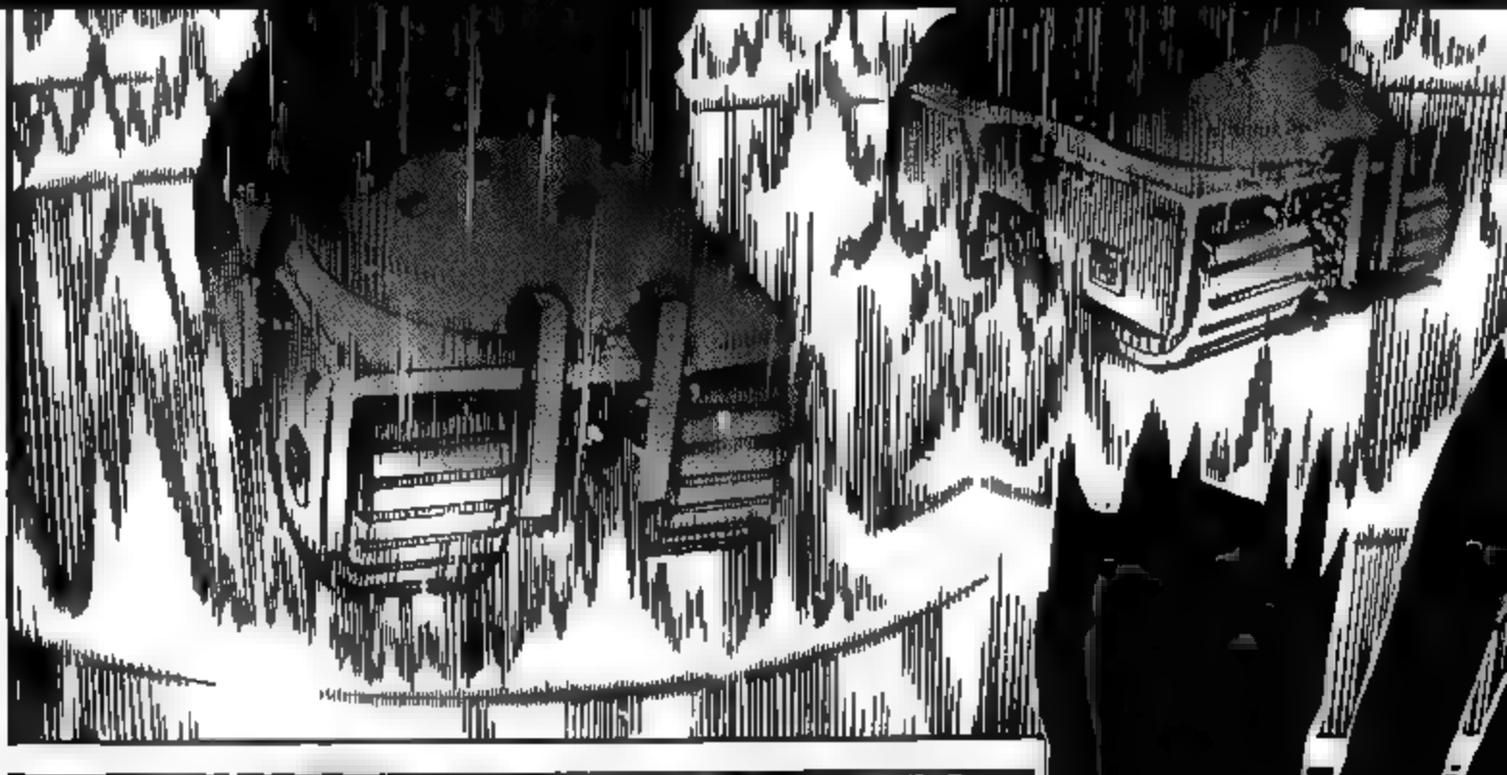

¡¡GNN!!

1994,
Oriente
Medio.

Los explosivos que el terrorista utilizó.
Parecían haber destrozado completamente el autobús... pero ...
Los pasajeros parecían no haber resultado dañados... Aunque parecía que se habían dormido y muerto.

Los pasajeros fueron golpeados por esta onda, creada por las paredes del autobús, que rompieron sus pulmones y los mataron.
La onda refleja y onda contra onda se suman hasta que la resonancia crea un terrible poder.
"Ultimate Wave" la fuerza de la explosión viene como una onda desde un punto fijo, pero la anchura de la onda fluctúa y no es fija.

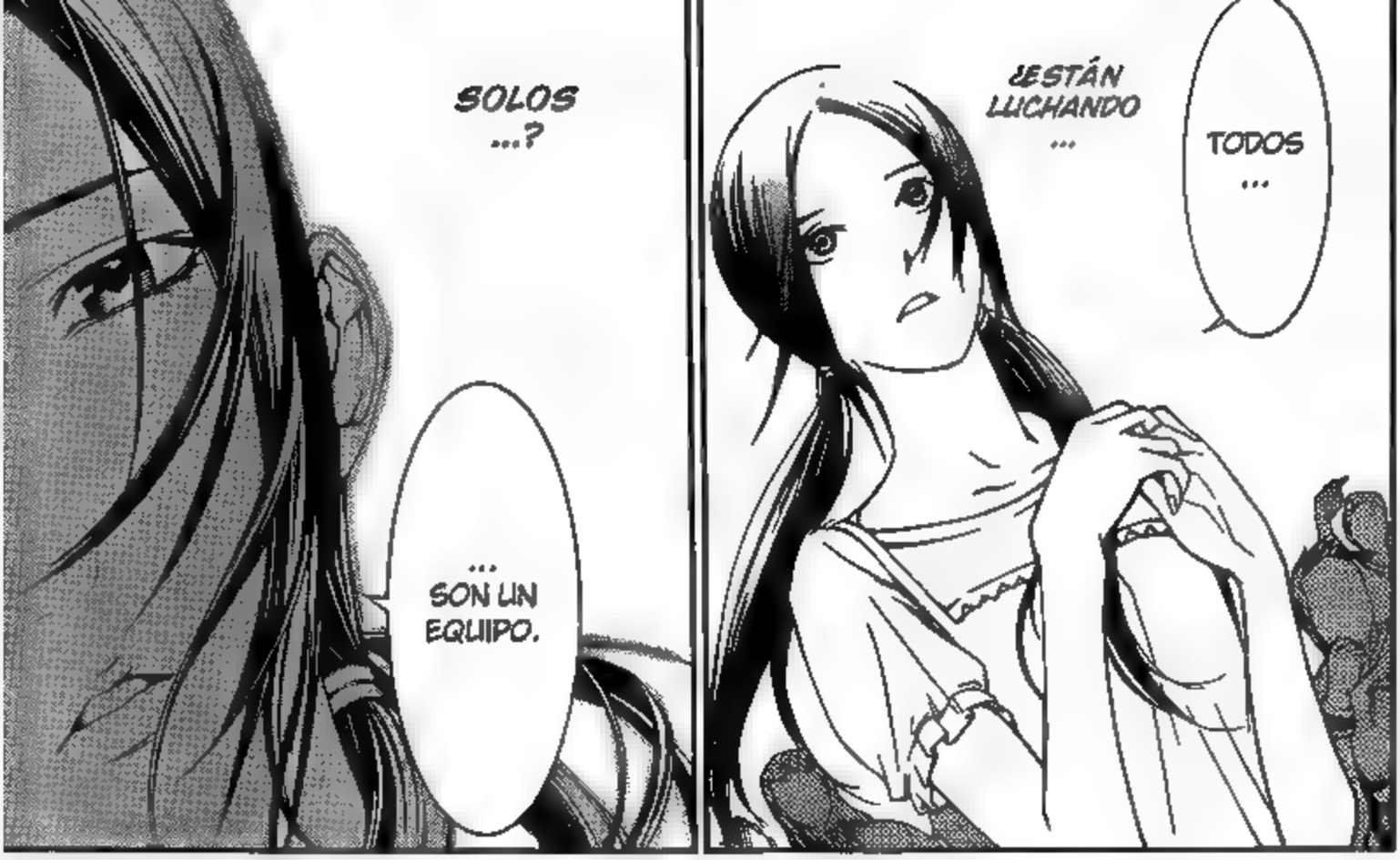
SOLOS ...?
... SON UN EQUIPO.
¿ESTÁN LUCHANDO ...
TODOS ...

PARA ESTO ...?
¿HE ESTADO ESPERANDO TODO ESTE TIEMPO ...
MI OTRO ERROR ...
FUE EN LUGAR DE SUMAR LOS NIVELES DEL EQUIPO, DEBERÍA HABERLOS ...
MULTIPLICADO.

LO HAN MULTI-PLI-CADO
HAN TOMADO TODO EL PODER EXISTENTE Y...

?
.....

¿NO LO HAS NOTADO?
.....
AU, AU, AU ...

AQUELLOS QUE NACEN CON LA HABILIDAD DE VOLAR SEGURAMENTE NO LO PODRÍAN NOTAR.

¡PAPI!
EL VIENTO ...

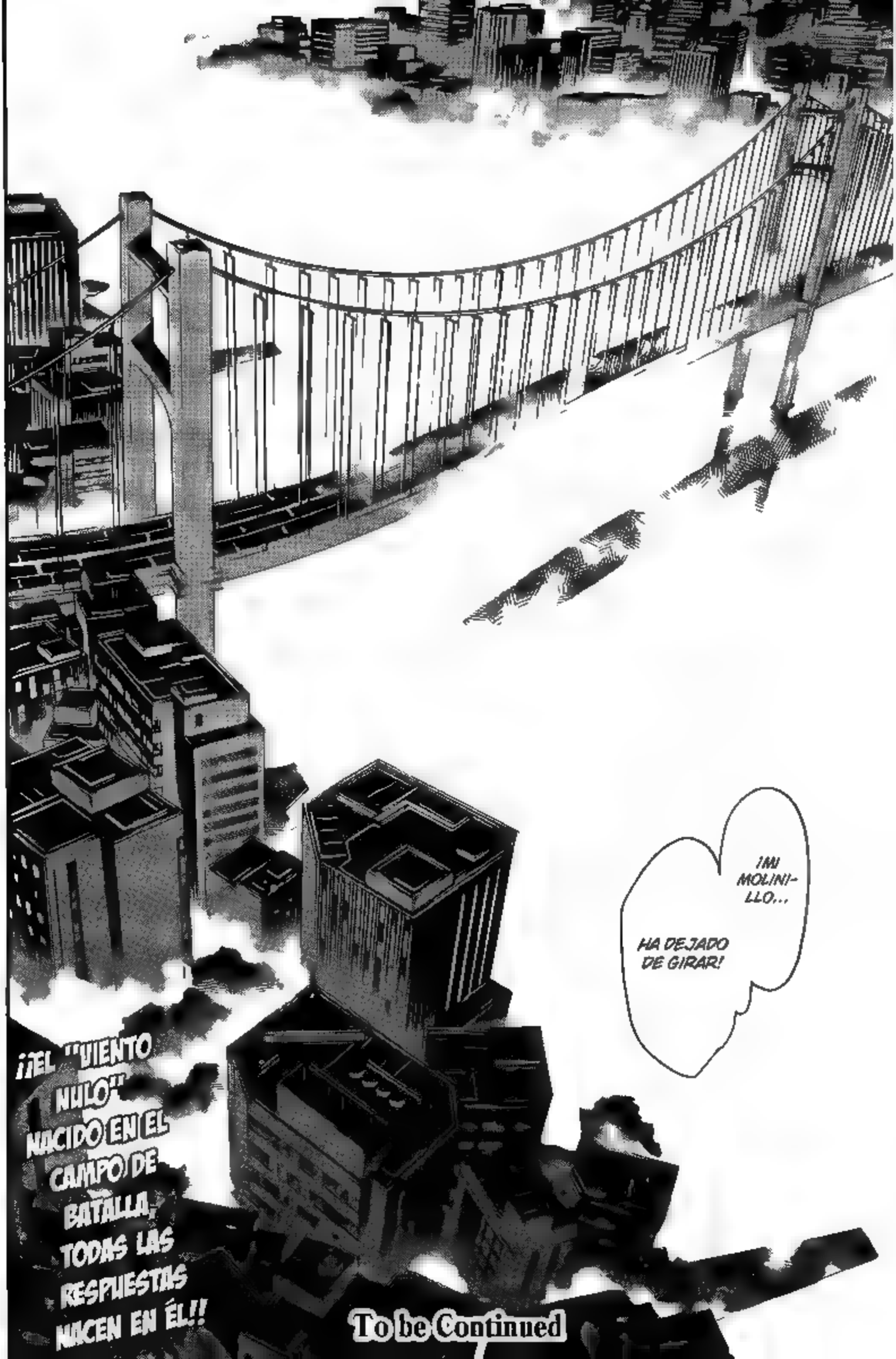

To be Continued

¡¡LA CALMA Y EL SILENCIO VISITAN EL CAMPO DE BATALLA ...!!
AIR GEAR
EL VIENTO ...
SE HA ...
....
HEY ...
PAPI.

¡¡EL SENDERO DE IKKI CONTROLA EL CAMPO DE BATALLA!! ¿SERÁ ESTA LA RESOLUCIÓN DEL COMBATE---?

HA SIDO TRAGADO ...

JUNTO A NOSOTROS... Y EL RESTO DE VIENTOS... TODO.

¿¡DETE-NIDO ...!?

IMPRESIO-NANTE ...

IKKI-KUN ...

AL CONTRARIO NII-SAMA ...

ITO OOGURE

AIR GEAR

Trick:259

IKKI-KUN...
HMM...
HA SEGUIDO MULTIPLICANDO EL PODER DE TODOS Y HA CREADO ...
UNA GIGANTESCA ... "TORMENTA".
CÓMO PUEDE EL CENTRO DE ELLO ...
MAN- TEN- ERSE TAN CALMA- DO ...

...
¡¡PA~NEE!!
RAYOS PA-NEE.
DENTRO DE ESTO LOS TRUCOS DE SLEIPNIR HAN SIDO SELLADOS ...!!!
ESTADO DE CALMA COMPLETA... ¡¡¡EL EFECTO DEL VIENTO ...
CON ESTO IKKI-KUN ...
LOS TRUCOS DE VIENTO NO PUEDEN SER USADOS
... CIERTA-MENTE.
UN MUNDO DONDE EL VIENTO ESTÁ MUERTO ...
ES COMO SI HUBIESE SIDO ENCERRADO EN UN ICEBERG GIGANTE ...
QUE EXPERI-MENTO ALGO ASÍ.
ES LA PRIMERA VEZ.

ME ESTAS HACIENDO QUEDAR MAL.
¿CREES QUE ...
LO QUE YO ESPERABA QUE ME MOSTRARAS ERA ESTO?
¿ESTAS DICIENDO QUE LO QUE YO EH ESTADO BUSCANDO ...
HA SIDO ESTE CEMENTERIO DE VIENTO?

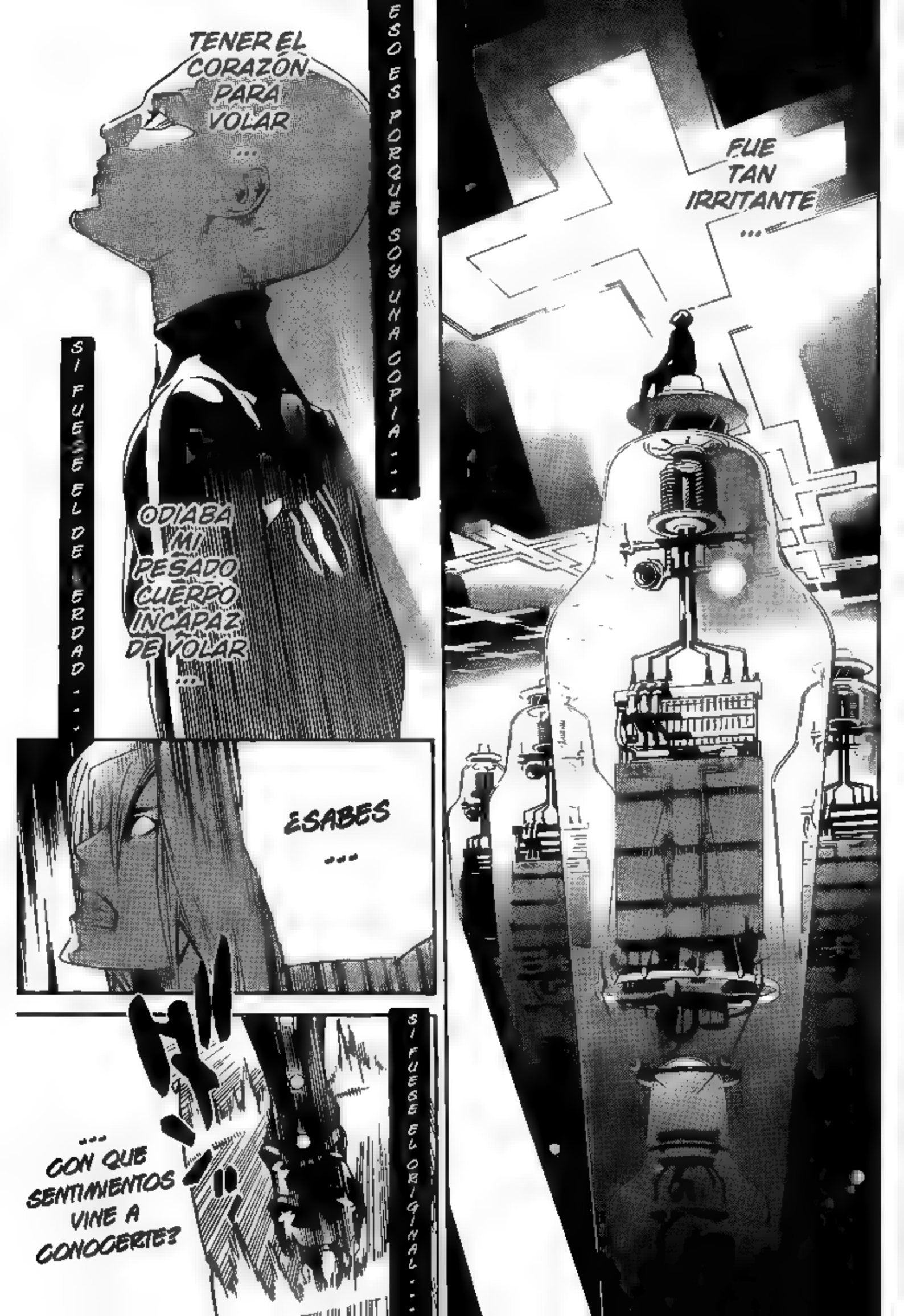
FUE TAN IRRITANTE ...
ESO ES PORQUE SOY UNA COPIA ...
TENER EL CORAZÓN PARA VOLAR ...
ODIABA MI PESADO CUERPO INCAPAZ DE VOLAR ...
SI FUESE EL DE VERDAD ...
ESABES ...
SI FUESE EL ORIGINAL ...
... CON QUE SENTIMIENTOS VINE A CONOCERTE?

.....
QUE USAS ... A-TS.
LA PRIMERA VEZ ...
OLVIDATE DE HACER TRUCOS, NO SABES NI CORRER... LO UNICO QUE SABES HACER ES ...
ANDAR CON LAS PIERNAS SEPARADAS Y CON PASOS VACILANTES.
TÚ ... NO ...
LO RECUERDAS, ¿VERDAD ...?

¡¡¡NADA SE PUEDE HACER!!!

¡¡¡GUA-GH ...!!?

NII-SAMA ES- ...

¿RECU-
ERDAS
...?

SI NO...
ESTUVIESE ESTO
TAN TRANQUILO
...
YO AÚN...
TENÍA 5 AÑOS
EN ESE
MOMENTO
...
NO LO HABRÍA
RECORDADO
...
AÚN
...
NO CONOCÍA
EL VIENTO
...
LA PRIMERA
VEZ QUE LLEVÉ
A-TS.
Y ME HICE
UNO CON EL
VIENTO
~~~.
~~~

¿QUÉ ES ESTO ...?
¿EH?
!!

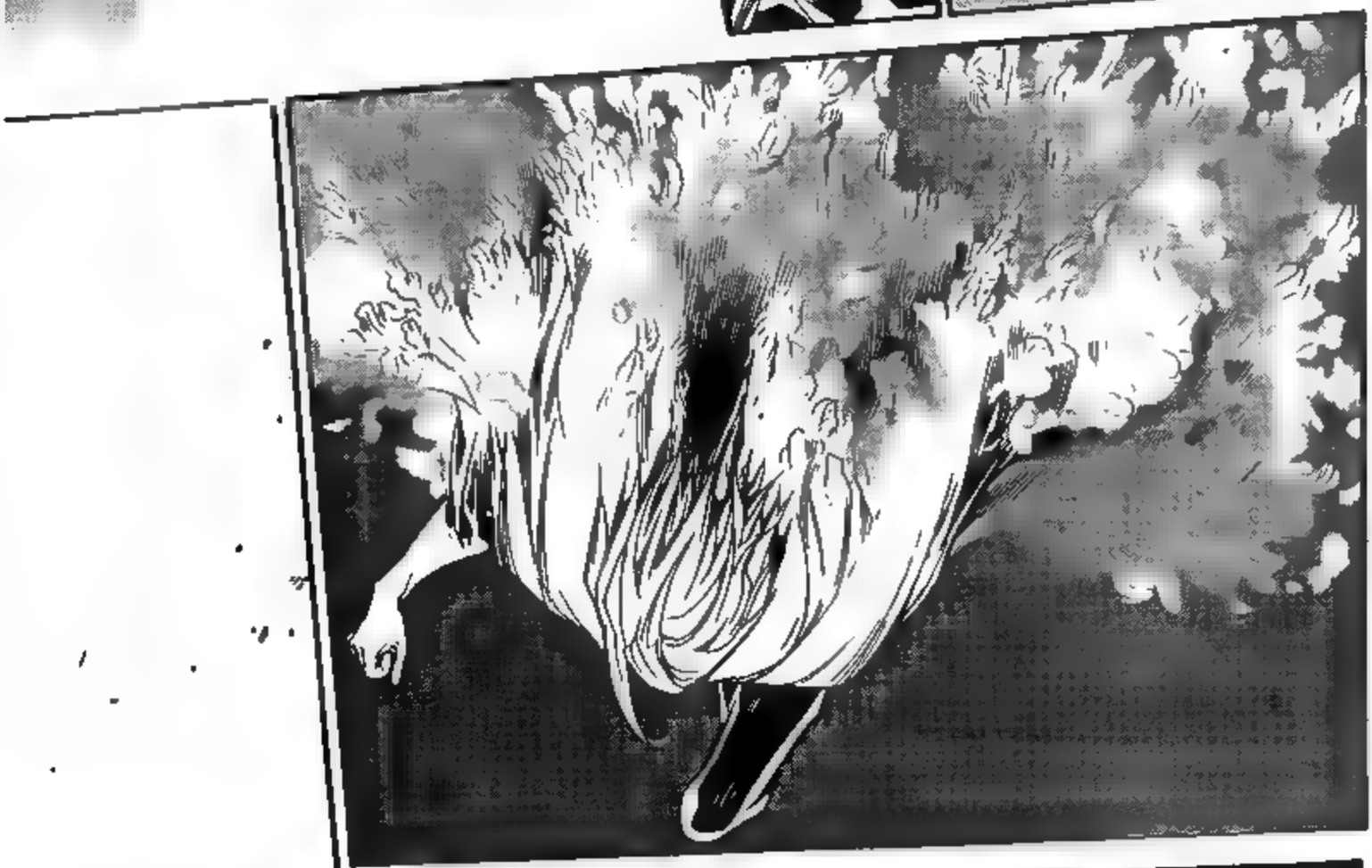

SI ES ASÍ, POR QUÉ SIENTO ...
ENTONCES... POR QUÉ... ME SIENTO... EN EL CEMENTERIO DEL VIENTO ...
LA EXCITACIÓN NO ME CURABA MIS ANSIAS POR EL CIELO.
NO IM- PORTA CUAN FUERTE EL VIENTO ERA... NO ME CONVENCÍA ...

MI CUERPO SE HA TRANSFORMADO EN PLUMAS...

POR QUÉ SIMPLE-MENTE DANDO UN PASO...

ESTA ES LA "RESPUESTA".
HEH.
To be continued

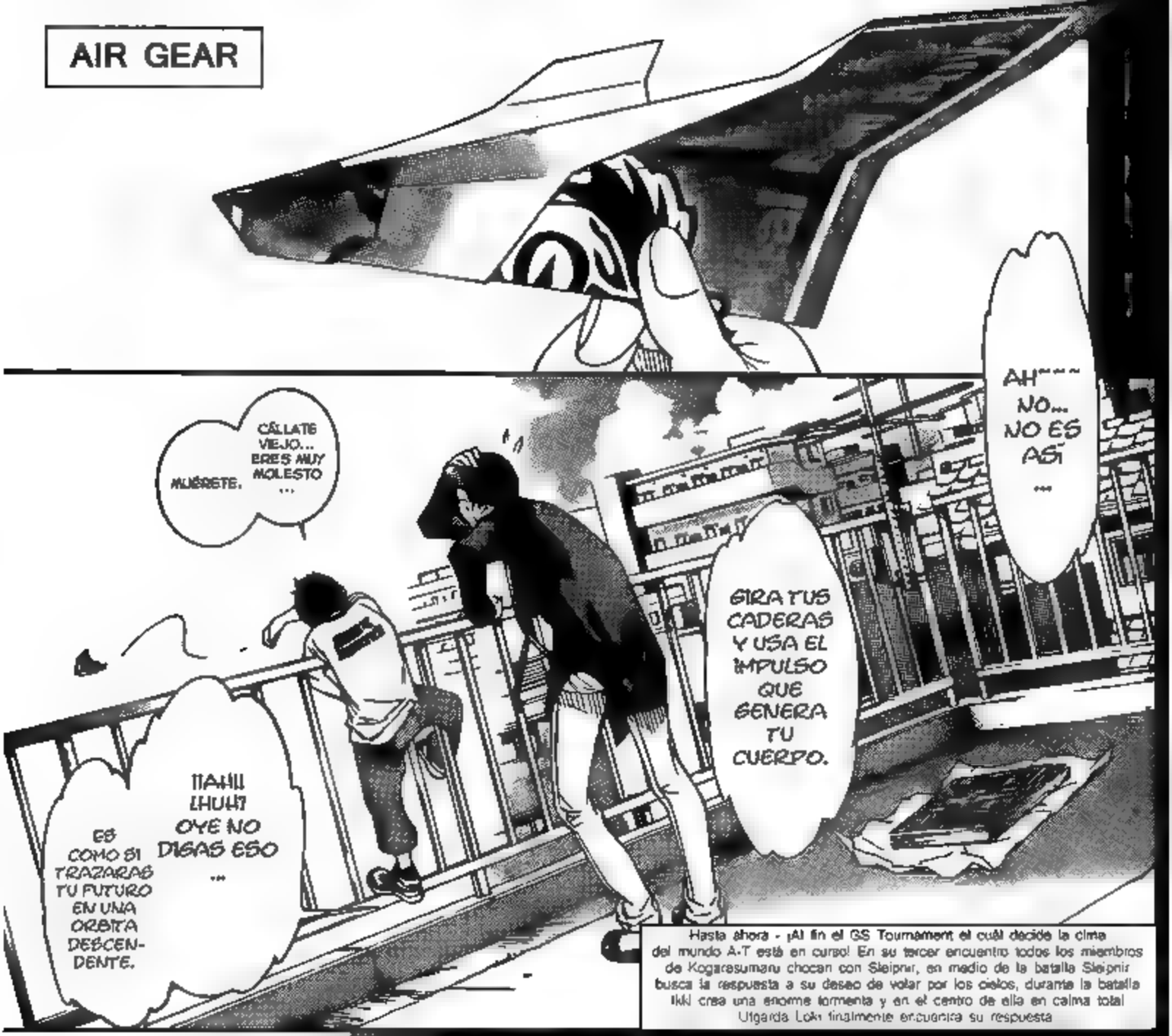

Hasta ahora - ¡Al fin el GS Tournament el cuál decide la cima del mundo A-T está en curso! En su tercer encuentro todos los miembros de Kogaresumaru chocan con Sleipnir, en medio de la batalla Sleipnir busca la respuesta a su deseo de volar por los cielos, durante la batalla Ikki crea una enorme tormenta y en el centro de ella en calma total Utgarda Loki finalmente encuentra su respuesta

¿¡CUÁL ES LA RESPUESTA QUE ACABA DE ENCONTRAR CON ESTÁ TORMENTA ---?!

ITO OOGURE

エア・ギア
AIR GEAR

Trick:260

特報！今年9月に創刊されたばかりの別冊少年マガジン1月号(12／9発売)に大暮先生が描き下ろした超美麗でエロかっこいい特製ポスターが付くことになりました。タイトルは「鬼娘」!! お楽しみに!!

WOW~~~ GRANDIOSO YA NI SIQUIERA PUEDO VER DONDE VA.

GRACIAS VIEJO.

DISCULPA POR ...

LLAMARTE EL DÍA DE HOY.

NAH, ES ALGO QUE ME GUSTA HACER.

TAL VEZ ...
SERÍA BUENO SI PUEDEN ENCONTRARLO HOY.
EL VIENTO AL QUE TANTO ANHELAN ENCONTRAR.
HOY... SERÁ EL ÚLTIMO DÍA COMO SLEPNIR.
TENEMOS QUE ENCONTRARLO... ASÍ NOS SEPARAREMOS Y TRAZAREMOS NUESTRO PROPIO CAMINO ...
SI LO ENCONTRAMOS, NO EXISTIRÍAN MOTIVOS PARA CONTINUAR PELEANDO ...
VIEJO... DIME CÓMO HACER QUE VUELE TAMBIÉN ...
BAH, LO SABÍA, ESTE VIEJO ES UN INÚTIL.
¡OUCH!
¡¡ANAST HOST!!
A CUALQUIER DIRECCIÓN ESTARÁ BIEN ...
CUALQUIERA MENOS ...
AQUÍ.
ESPERA POR EL VIENTO.
SI ESPERAS... SEGURAMENTE LLEGARÁ.

TODO ESTE TIEMPO... HE ESPERADO POR ESTO ...
EL VIENTO QUE ME GUIARÁ ...

FUOOO~~~H
...
UN TERRIBLE CHOCHE SIN TRUCOS DE POR MEDIO EN EL LIMITE DE AQUEL ESTADO DE CALMA.
¡¡PE~RO!! ES EN ESTE MOMENTO QUE LAS PARTES DEL AVIÓN QUE SEGUÍAN EL CURSO DEL VIENTO AHORA ESTÁN CAYENDO.
NO PASARÁ MUCHO PARA QUE TOQUEN A LA SUPERFICIE DEL OCÉANO.
¿QUIEN ABRIRÁ EL "PARACAÍDAS DE LA DESHONRA"? LA CONCLUSIÓN DE ESTA CARRERA ENTRE GALLINAS SERÁ UN ESPECTÁCULO.
¡¡QUIEN SERÁ EL PRIMERO ...!!
AL FINAL... AMBOS EQUIPOS TERMINARÁN INTERCAMBIANDO GOLPES Y ¿ASÍ TERMINARÁ ...?
OH RAYOS ...
ESPE~ ESPERA... ¡OYE!
CUIDADO ...

FUOOO~~~~H
...
LAS PIEZAS ROTAS ESTÁN SIENDO UTILIZADAS COMO APOYO
...
Y LAS ESTÁN ESCALANDO MIENTRAS CORREN.
¿HUH?
¿NO ME DIGAN QUE ESOS CHICOS ...
SE DIRIGEN HACIA MÍ ..?
ESO FUE EN LO QUE SIEMPRE PENSÉ ...
¡¡¡PERO ESTABA EQUIVOCADO!!!
REY DE LA TORMENTA ...
¡¡¡ERES TÚ...!!!
AQUELLO QUE ME GUIARÁ ...
EL VIENTO ...

UNG~
¡¡¡BÁJATE ...!!
ESA PIEZA ME PERTENECE ...
¡¡¡HAHAHA!
¡¡¡NI LO SUEÑES ...!!

TAL PARECE QUE CUANDO CORRES PUEDES CREAR EL VIENTO

YO TAMBIÉN ~~~...

Y ASÍ PUEDO HACER NACER EL VIENTO ...

AL CONTRARIO DE TI, YO SÓLO TENGO QUE MOVER MI MANO ...

TRUCOS ...

A-TS ...

NO LOS NECESITO ...

NO HAY RAZÓN PARA ESPERAR AL VIENTO

EL OBJETIVO QUE ESTUVE BUSCANDO ...

SE ENCONTRABA TAN CERCA ...

POR QUE EL VIENTO SOPLA DENTRO DE MÍ ...

¡¡FREYJA ...!!
¡¡HAY QUE ESCABULLIRNOS Y ATAQUÉMOSLES!! ¡¡LOS EMBOSCAREMOS POR AMBOS LADOS!!
FINALMENTE ENCONTRÉ LO QUE ESTABA BUSCANDO.
REY DE LA TORMENTA ...
GRACIAS ...
¡¡Y ES POR ESO QUE TE VOY A DERROTAR ...!!
¡¡ES LO QUE EL VIENTO EN MI INTERIOR GRITA!!

¿.....
EH?
¿FREY
...?

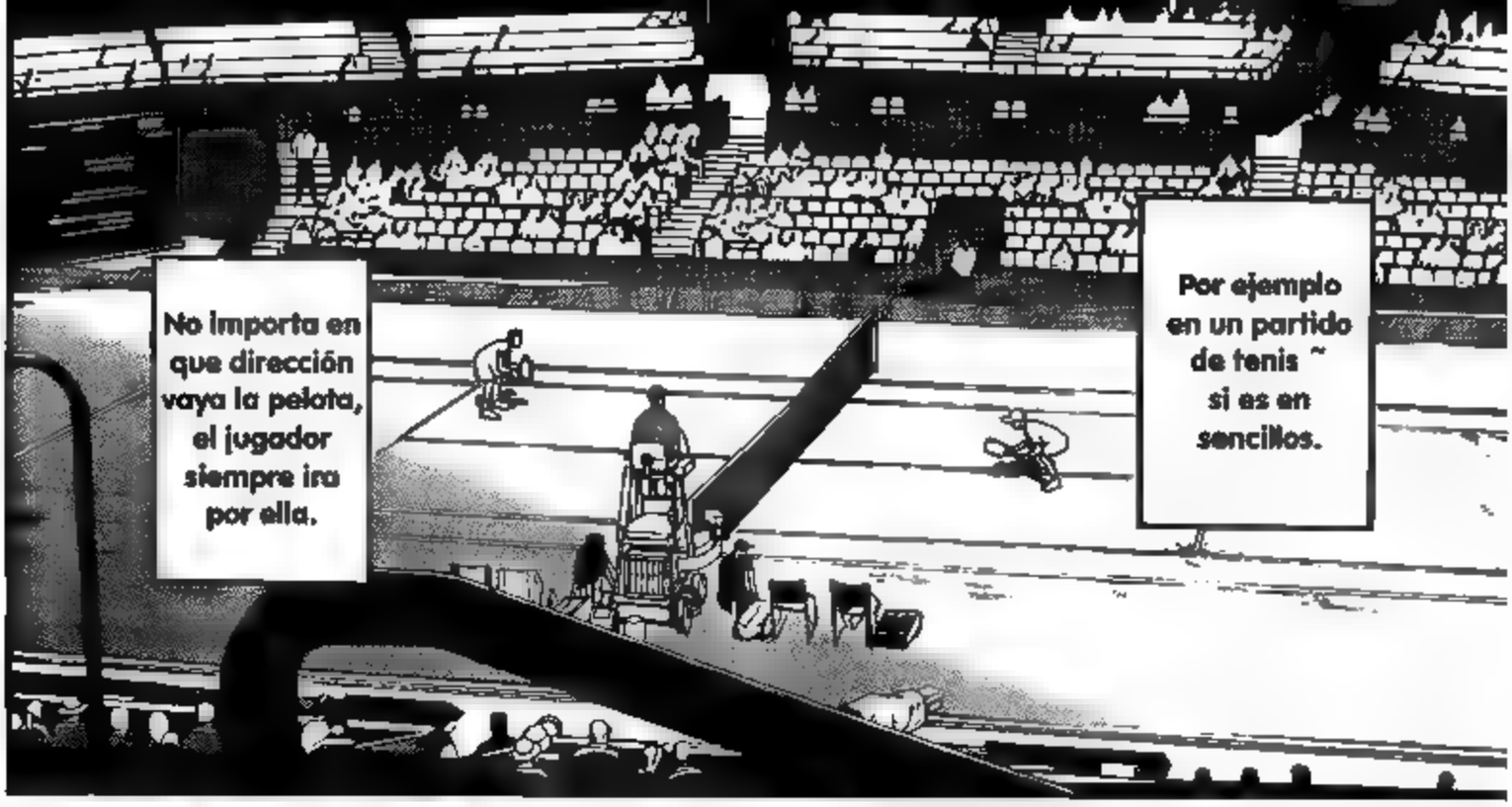

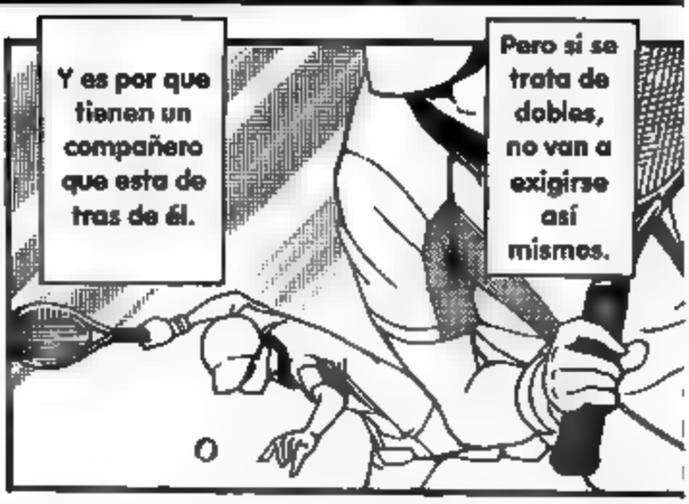

SI DE REPENTE ...

TODO EL TIEMPO - CUANDO DECÍAS ...
EL TRUCO POR EL BIEN DEL DESENLACE, ES A LO QUE TE REFERÍAS.
NO HAY MANERA... QUE DESDE EL INICIO ÉL HUBIESE LEÍDO TODOS LOS MOVIMIENTOS ...
ME ENTERARÉ DE LOS DETALLES MÁS ADELANTE, PERO AUN ASÍ ...

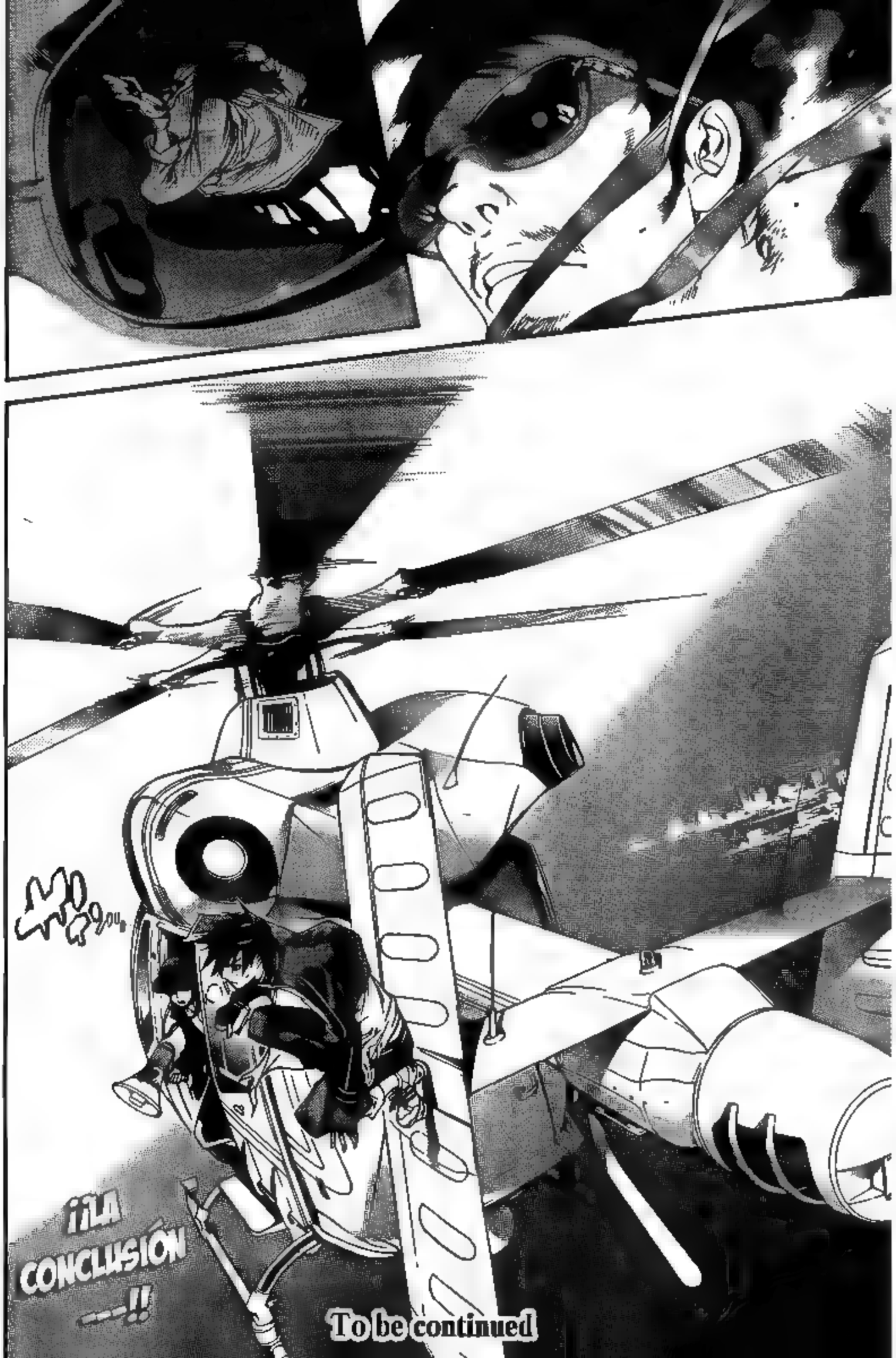
¡¡LA CONCLUSIÓN ---!!
To be continued

最新KC27巻、12月17日(木)発売!!

SI GOLPEAS DESDE UN SÓLO LUGAR ...
LO ÚNICO QUE LOGRARAS ES QUE EL RECIPIENTE SE MUEVA MAS NO EL CONTENIDO.
PERO... SI RECIBE ONDAS OSCILATORIAS PROVENIENTES DE TODAS LAS DIRECCIONES ...
LAS ONDAS EN EL INTERIOR DEL ENVASE SE PROPAGAN Y ASÍ SE GENERA UNA ONDA ESTACIONARIA... LA CUAL PROVOCA EL MOVIMIENTO DEL CABELLO.
AHHH ...
BURUA~~~

SENDERO DEL OLOR "NIEBLA ASESINA".
CUANDO SE ENFRENTO A ESA PEQUEÑA GATITA. ÉL YA HABÍA ...
LIBERADO ESOS GRASES VENENOSOS, LOS CUALES SE INTRODUJERON EN ELLA.
Y ESTOS SE ALOJARON EN LOS PULMONES DE FREYJA.
NADA HUBIESE OCURRIDO EN UNA PELEA NORMAL.
ONDAS ESTACIONARIAS FUERON DIRECTO A LOS PULMONES DE FREYJA.
Y EL VENENO DE ONIGIRI QUE ESTABA DENTRO SE ESPARCIÓ VIOLENTAMENTE.
Al momento que ella quedo atrapada en medio del gran impacto causado por "El Colmillo Llameante" directo hacia ella ...
Y Buccha reflejando esa onda siendo una "pared móvil".
¿ASÍ QUE SE ENCUENTRA ...
... CONTAMINADA POR EL VENENO?
HABLANDO DE ESO, HACE UNOS MOMENTOS INTENTO ALGO ASÍ ¿VERDAD?
KU-KU-KU.
MIII ....

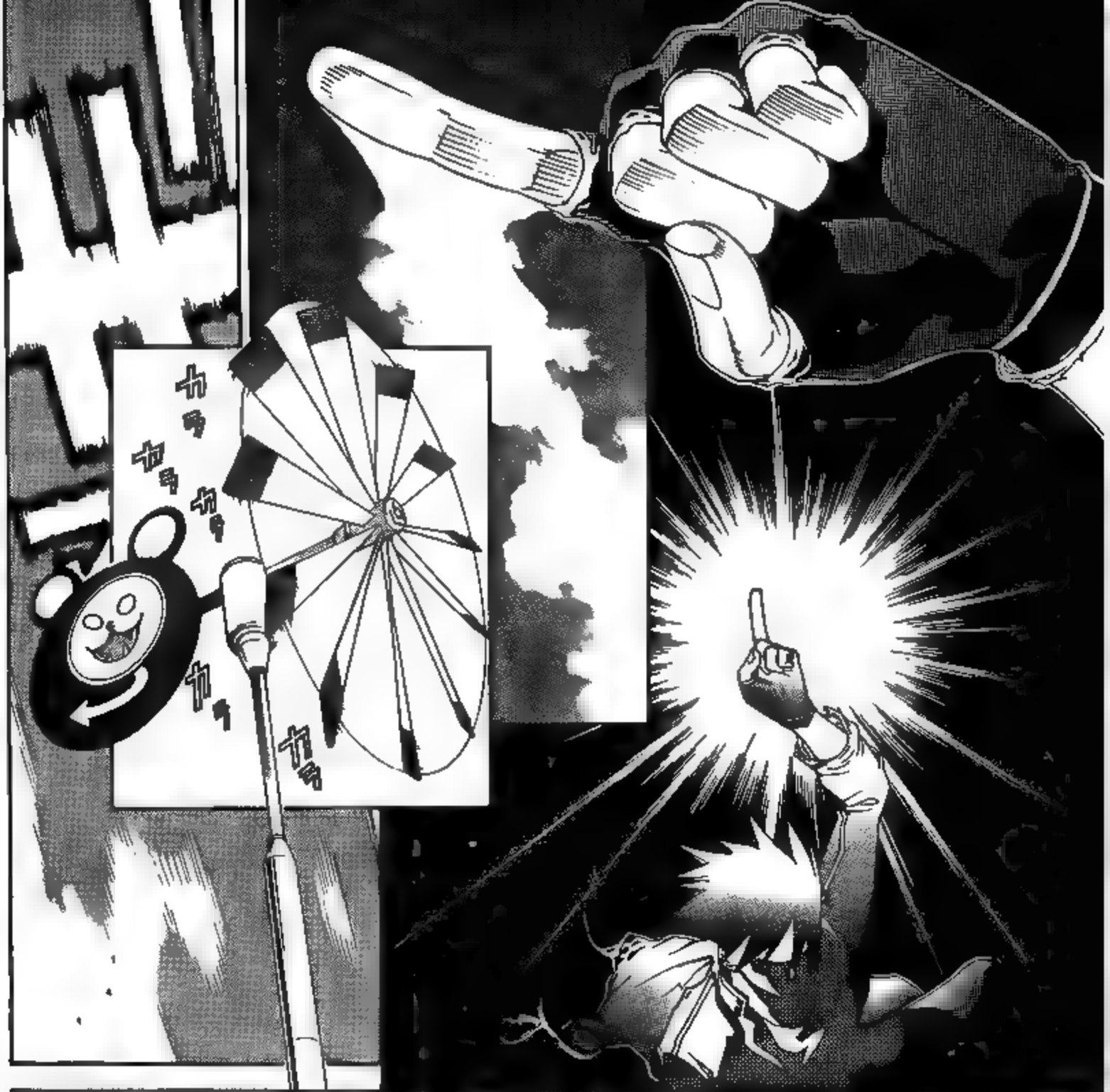

¡Hasta ahora! Finalmente el GST el cual decidirá la cima del mundo A-T esta en marcha. En la tercera ronda los miembros de Kogarasumaru chocan contra "Sleipnir" y dentro de esa batalla una enorme tormenta es liberada.

ITO OOGURE

EL VIENTO...
REGRESO...

ES TAN LAMENTABLE COMO PENSÁBAMOS QUE SERÍA...
ASÍ QUE ESTO ES A LO QUE LLAMAN "DERROTA".

PERO AL MENOS ESTAMOS ...

SATIS-FECHOS.

SÍ.

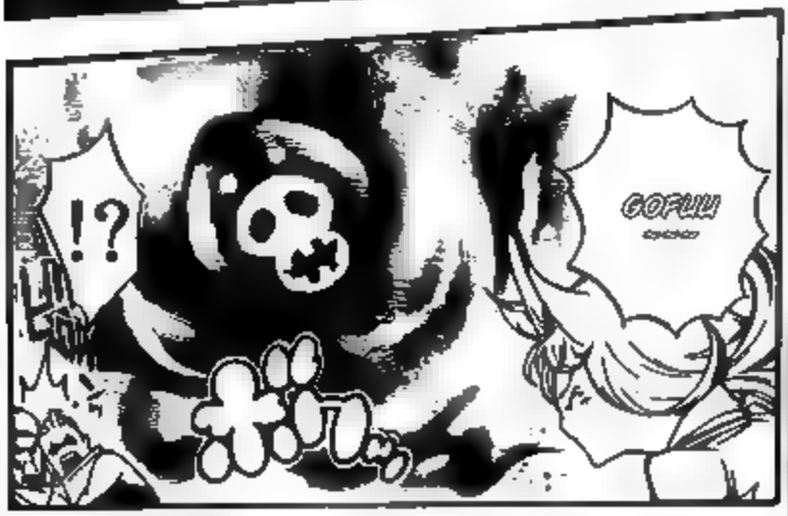

LA PRÓXIMA VEZ... NO QUIERO QUE SEA EN ESTE TIPO DE BATALLA NYA.
SÓLO QUIERO QUE CORRAMOS JUNTOS... Y SER CAPACES DE VOLAR JUNTOS NYA.
HEMOS TERMINADO.
BASTA DE HABLAR,
DE CORRER.

GOKUN
QUIERO QUE NUESTRO EQUIPO SEA COMO ESE EQUIPO NYA.
NO SÓLO CON ESOS CHICOS... SINO CON OTROS EQUIPOS SERÍA AGRADABLE NYA.

QUE LES PARECE... ¿DEBERÍAMOS IR A ESA COSA A LA QUE LLAMAN "BAR" DESPUÉS DE ESTO ...?
SEGURO... ¡ENTONCES TODOS AL "BAR"!
¿ENTONCES BEBEREMOS BAJO ESAS LINTERNAS DE PAPEL ROJAS?
ESTOY NERVIOSO ...
ESA SERÁ NUESTRA PRIMERA EXPERIENCIA ...
TODAVÍA HAY UN MONTÓN DE COSAS DE LAS QUE QUIERO HABLAR.
ESO SERÁ GRANDIOSO. ESTOY A FAVOR NYA -- QUIERO IR NYA.

FUOOO~~~H
...
NO~~~~
¡ESPEREN!
¡ESPEREN!
¿ACASO NO SE ESTÁN OLVIDANDO DE ALGUIEN ...?
NUESTRO TRUCO MORTAL COMBINADO.
Y RECIBIÓ DE FRENTE ...
AHORA QUE LO PIENSO, ÉL ESTABA EN MEDIO ...
¡OYE...! ¿DÓNDE ESTÁ BUCCHA ...!?
NO CONTESTA SU TELÉFONO ...
¿ÉL MURIÓ ...?
SI LO PIENSAS RAZONABLE-MENTE ....
Y SI FUE ASÍ, POR QUÉ ESTAS TAN FELIZ ...

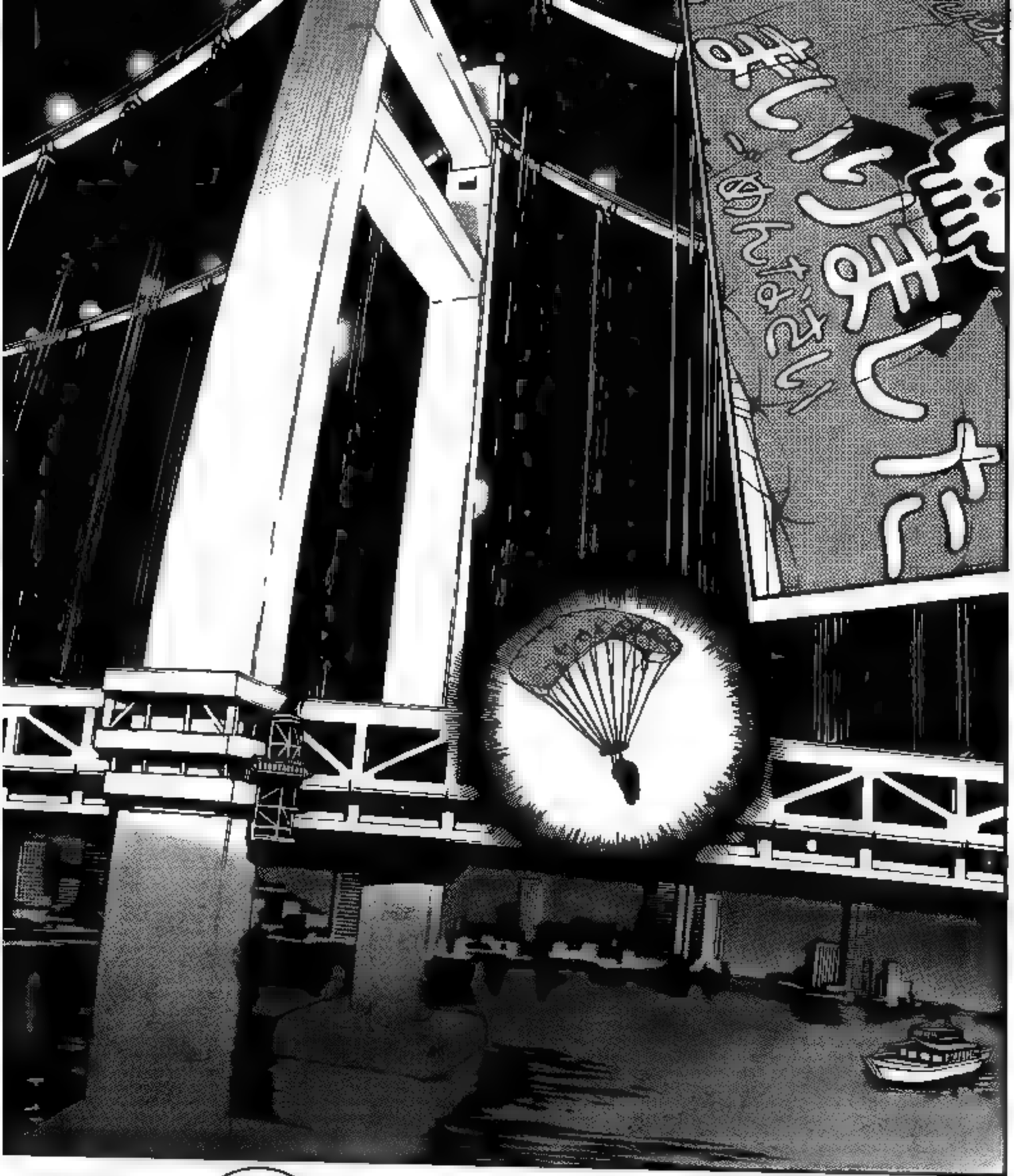
TIENES UN BUEN CUERPO ...
DESPUÉS DE QUE TERMINES LA ESCUELA MEDIA VEN A MI DOJO.
Yo tenía 16 cuando debuté mi primer duelo.

FUUOO~~~H
...
QUE ESCENA MÁS EXTRAÑA.
¡"EL TIGRE DEVORADOR" WAKINOZAKA KOUICHI Y BUCCHA EN SU HOMBRO!
EL MIEMBRO RESTANTE, EL LÍDER DE LA ALIANZA DE "SLEIPNIR" Y "JIGGY".
MIERDA... ODIO LAS ALTURAS ...

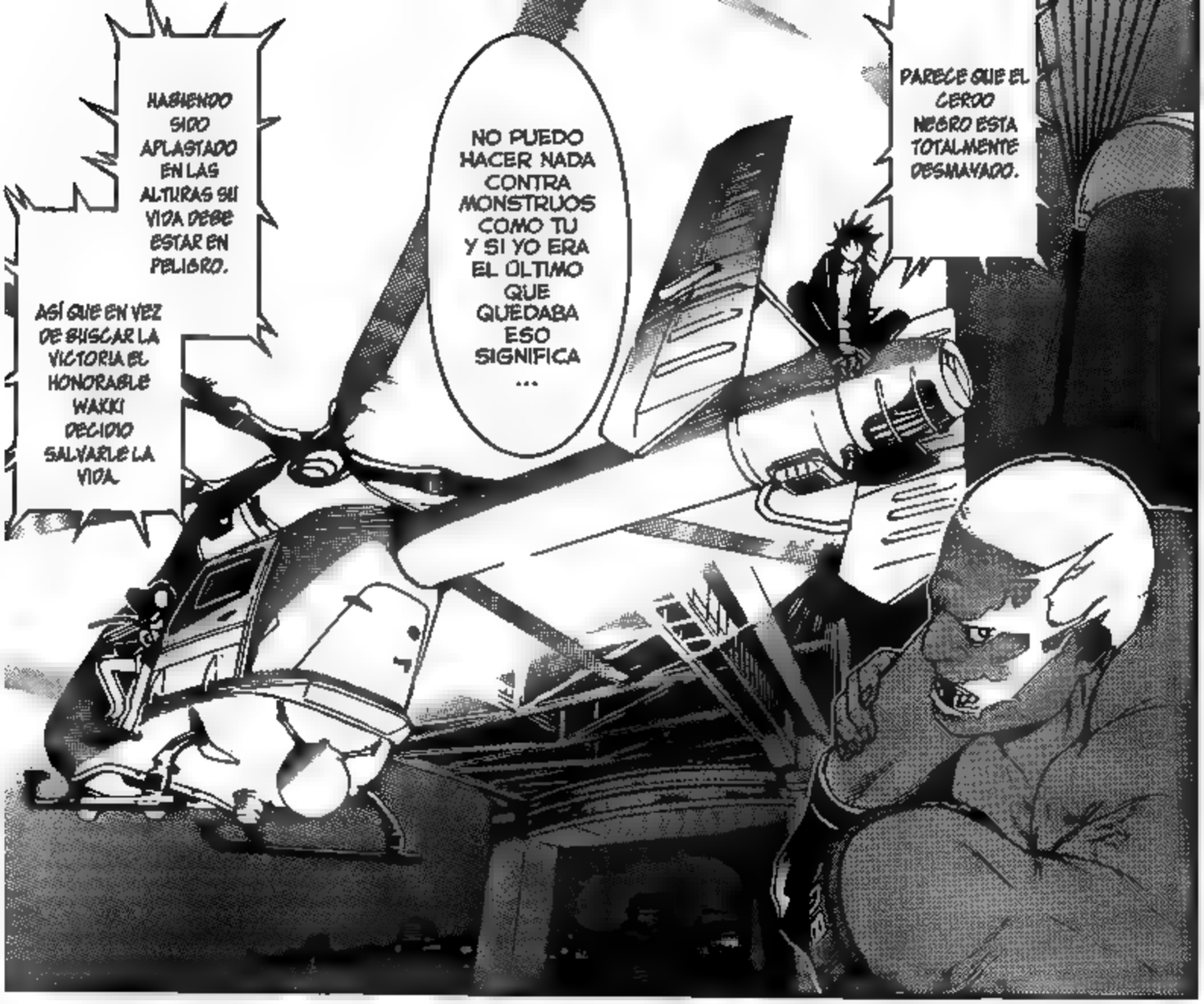
HABIENDO SIDO APLASTADO EN LAS ALTURAS SU VIDA DEBE ESTAR EN PELIGRO.
ASÍ QUE EN VEZ DE BUSCAR LA VICTORIA EL HONORABLE WAKKI DECIDIO SALVARLE LA VIDA.
NO PUEDO HACER NADA CONTRA MONSTRUOS COMO TU Y SI YO ERA EL ÚLTIMO QUE QUEDABA ESO SIGNIFICA ...
PARECE QUE EL CERDO NEGRO ESTA TOTALMENTE DESMAYADO.

VE POR LA CIMA.
HABÍA ESCUCHADO ANTES, DE UN TIPO ENTRE LA MULTITUD INCLUSO DESPUÉS DE UNA BATALLA ESTOS MOMENTOS CURSIS EXISTEN.
FUOOO---H ...
¡¡OSU!!
.....

LO HIZO A TIEMPO.
¡¡ESPERA 5 MINUTOS!!
TERMINARÉ ESTA BATALLA EN UN INSTANTE.

¡¡¡LE TOMO 4 MINUTOS 30 SEGUNDOS DESDE QUE LO PROCLAMÓ ...!!

ERA DE ESPERARSE DE IKKI-SAMA.

ESE TIPO KILIK-SAN, ME PREGUNTO QUE CLASE DE CEREBRO TIENE.

ME PREGUNTO SI NUESTRAS NEURONAS MEJORARAN ■ LES DOY ALGO ASÍ COMO QUE UN CABEZAZO MUY DURO.

ESO SERIA BUENO, DEFINITIVAMENTE TIENES QUE INTENTAR ESO.

PATILLAS BLANCAS, DANOS INSTRUCCIONES PARA LUCHAR MIENTRAS NOS MIRAS.

IKKI-SAMA ...

DESDE QUE TE CONOCÍ, MI "TIEMPO" DEJO DE SER ABURRIDO.

PERO... DESPUÉS DE TODO ES FANTÁSTICO ARRASTRAR AL REY DE LA GEMA DE SU LADO.

PERFECTAMENTE LLEVARON A CABO ESE PLAN TAN RIDÍCULO COMO SE LES DIJO... REALMENTE POSEEN HABILIDADES DE PERSEVERANCIA.

"NOS CON-
VERTIRE
MOS EN
EL
VIENTO
DEL
MO-
MENTO".

KOGARA-
SUMARU
LA POSE
DE LA
VICTORIA

ver.2.0

"EN FORMA DE ATERRIZAJE".

¡¡ASÍ SERÁ!!
KOGARASUMARU VS SLEIPNIR GRAMSCALE TOURNAMENT - KOGARASUMARU AVANZA A LAS SEMIFINALES.
¿¿¿CUAL SERÁ LA NUEVA BATALLA A LA QUE DIRIGEN LOS VICTORIOSOS KOGARA-SUMARU
To be continued

LA BATALLA CONTRA "SLEIPNIR"
HA TERMINADO,
PERO...
THE LONGEST DAY
¡¡AÚN NO TERMINA!!
ITO OOGURE
最新KC27巻は12月17日(木)発売!!
TricK:262
エア・ギア
AIR GEAR

¡¡ME ADELANTARE ~PYON!!
UN INESPERADO PERSONAJE REAPARECE...
POR DIOS... COMO YA SABES...
ODIO ESTOS TEMAS TAN PROBLEMÁTICOS MÁS QUE NADA.

別冊少年マガジン1月号（12／9発売）に大暮先生描き下ろしのエロかっこいい特撮ポスター「鬼道」が付きます！こちらもお楽しみに!!

GRACIAS POR TU TRABAJO, LT. GETORIX.
AHORA MISMO TENEMOS EL DISRUPTOR FUNCIONANDO EN ESTE SECTOR... POR LO QUE NO PODEMOS USAR LA RED NI LA TV.
NO NECESITO VERLO PARA SABER QUE HA PASADO.

YOU DEAD!!
詰み!!
¡¡¡SI PUDIESE ENCONTRAR A ESE BASTARDO.... AAH SI PUDIERA DARLE!!!
AAH, MIERDA, ME PERDIDO... ¿ESTOY MUERTO?
¡¡¡QUÉ HACES CON EL "DEATH CHESS" EN UN MOMENTO COMO ESTE!!!
¿QUÉ HAY DE LA TELEVISIÓN!? ¿HAS MIRADO LA TV!?

ESOS CHICOS GANARON.

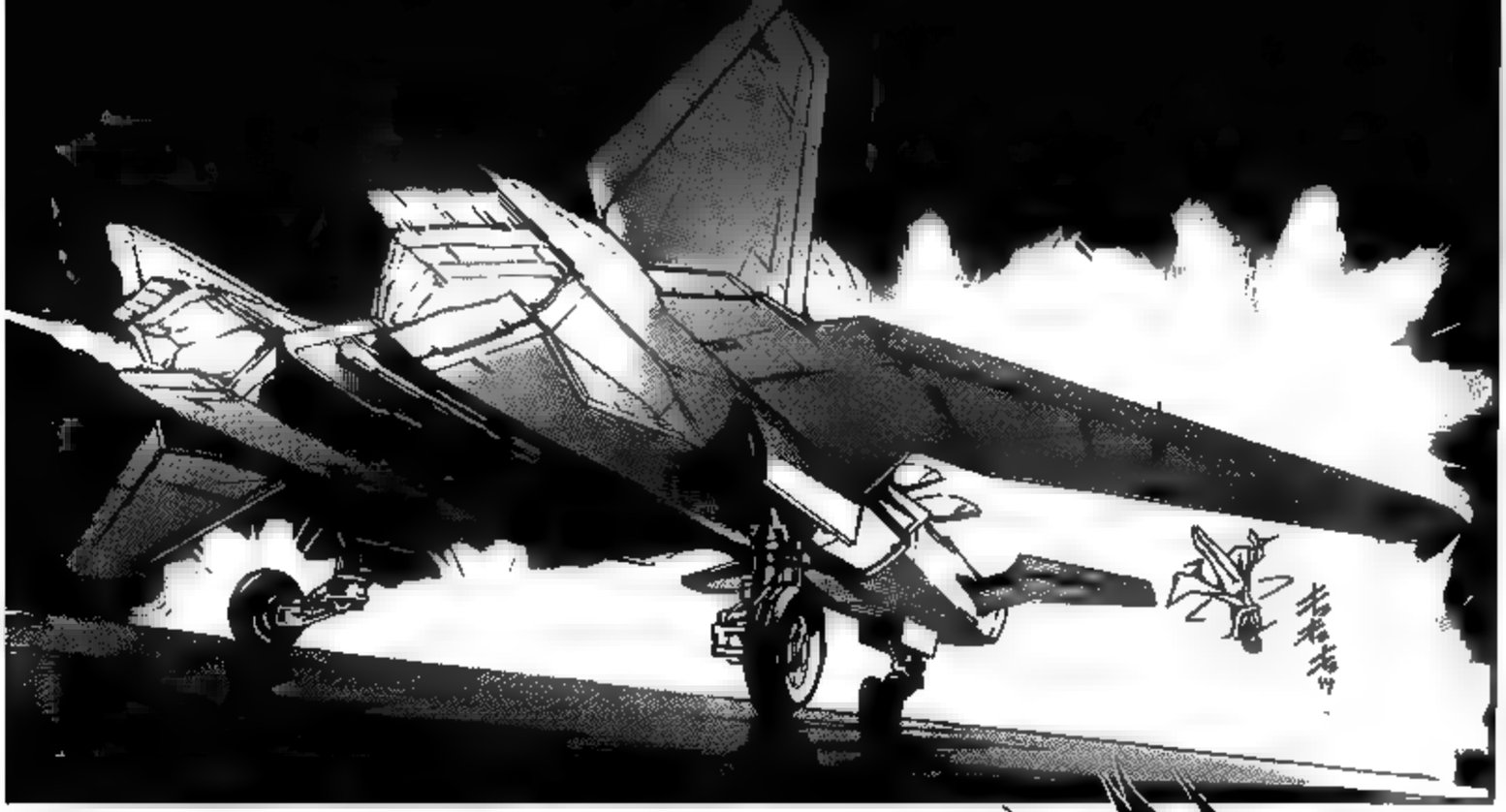

HAS LLEGADO 2 MINUTOS TARDE AEON.

MIS DISCUL-PAS.
...AUN ASÍ, VINIENDO DESDE MI HOGAR FAMILIAR... ERA DE ESPE-RAR QUE TARDARA ESTE TIEMPO.
Nahh~ Ese chico me sulfura!

ME HA TOMADO SU TIEMPO CONSEGUIR VARIOS AVIONES SÚPER SÓNICOS.

TAMBIÉN SEGUÍ EL ORIGEN DE LA IMAGEN QUE MANDÓ SORA A LA TORRE... Y YA SE DONDE ESTÁ.

SI VAMOS EN ESTOS AVIONES, LLEGAREMOS EN UNOS 20 MINUTOS.

AEON.
¡¡BASTARDO!! ¿NO ES ESA "MI" REGALÍA DE LA FLAMA!?
¡TIENES AGALLAS LLEVÁNDOLOS PUESTOS!
¡QUÍTATELOS! ¡DEJA DE CONTAMINARLOS CON TUS FÉTIDOS PIES! ¡¡AHORA!!
OH, NO SÉ DE QUÉ HABLAS.
NATURALMENTE ESTA REGALÍA LLEGÓ A MI POR LA VOLUNTAD DE DIOS-
...
¡Y UN CUERNO! ¡ACABARÉ CON ESA MOLESTA CARA TUYA AHORA MISMO!

Um. Este olor
EN EL FONDO... EL QUE MÁS LA TEME ES SORA TAKEUCHI.
TU "TORMENTA".
.....!?

DENTRO DE LA BARRERA SIN VIENTO, LA PRECIADA REGALÍA DE ESE BASTARDO SERÁ INÚTIL.
¡¡Y ENTONCES SERÁ NADA MAS QUE UN CORREDOR ORDINARIO ...!!

...

ESO ES UN COMPORTAMIENTO PRETENCIOSO ...

¿OH? CESAR ...
¿ESTÁ MEJOR LA QUEMADURA EN TU CULO?
EL PORTAVIONES... "COLONER SANDERS".
COMO YA SABES,
KOGARASUMARU IRÁ HACIA ESE LUGAR,
DONDE TENEMOS CAUTIVA A RIKA NOYAMANO ...

ESTÁ SIENDO UTILIZADO COMO CUARTEL GENERAL POR NOSOTROS LOS "GRAVITY CHILDREN".
ESE BARCO AHORA MISMO.

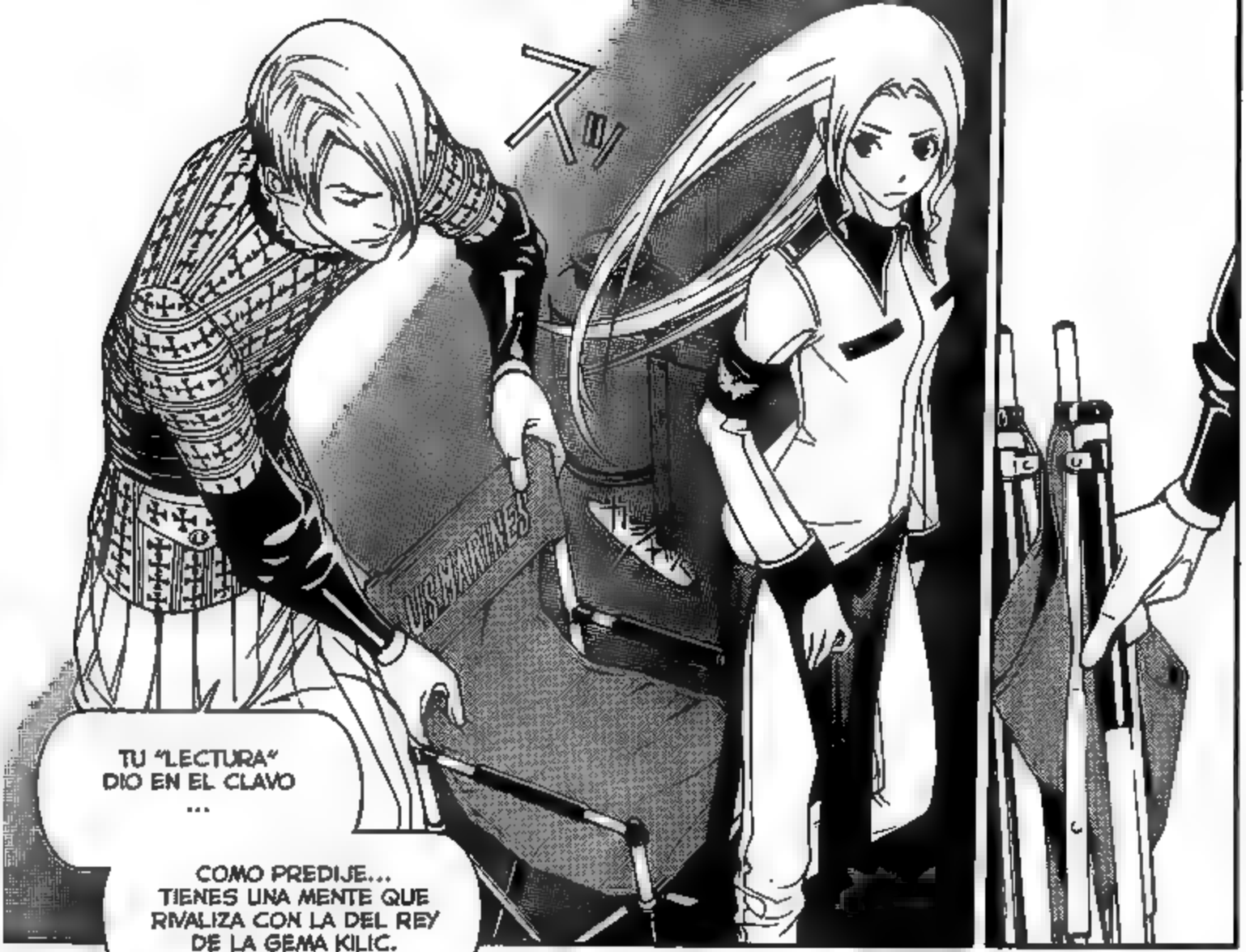
TU "LECTURA" DIO EN EL CLAVO ...
COMO PREDIJE... TIENES UNA MENTE QUE RIVALIZA CON LA DEL REY DE LA GEMA KILIC.

//LO QUE MÁS TEMÍAMOS ERA UNIÓN ENTRE KOGARASUMARU Y SLEEPING FOREST ...//

¡¡LO ESTABAS SACANDO PARA TÍ?!
¿QUÉ HACES? NO PONGAS TU SUCIO CULO AQUÍ.

NO ES COMO SI ELLOS SUPIERAN QUE TENÍAN QUE NADAR... AEON HIZO BIEN SU MOVIMIENTO.
SLEEPING FOREST PERMANECE EN LA TORRE... KOGARA-SUMARU VA AL PORTAVIONES ...

DEBIMOS DEJAR A TODOS LOS "GRAVITY CHILDREN" DE GENESIS EN EL PORTAVIONES.
PERO, POR ESO ...
PE-
PE-PERO... ES SÓLO QUE... SORA... TU TENDRÁS...
¿¡EH!? DA MALA SUERTE HABLAR DE ELLO.
.....
ESTO... ES UNA DURA APUESTA.
NO TE PREOCUPES POR ELLO.
SERÁ LA CAÍDA DE SLEEPING FOREST. LES HARÉ PAGAR PERSONALMENTE.

QU-
¿Y BIEN?
¿VINISTE HASTA AQUÍ SÓLO POR ESO?
NO... NO ERA ESO.
ESTO.

RAYOS... DE QUE VA EST-
¿¡HUM!?

GRACIAS A DIOS QUE LO GRABÉ.

ヒィィィィ...
¡¡EH TÍO!! ¡¿QUÉ HACES AHÍ SENTADO?!
JAJAJA, QUERÍA PROBAR DE VOLAR EN UN CAZA SÚPER SÓNICO DE MAYOR.
¿EH? ¿NO DA MIEDO?
QUERÍA... HABLAR CONTIGO UN RATO.
ES UN POCO ...
COMPLICADO... POR LO QUE NO PASARÁ NADA HASTA QUE LLEGUEMOS.

¡¡NO "MÍ" SINO ...

... "NOSOTROS" ...!!

¡¡DE ACUERDO ...!!

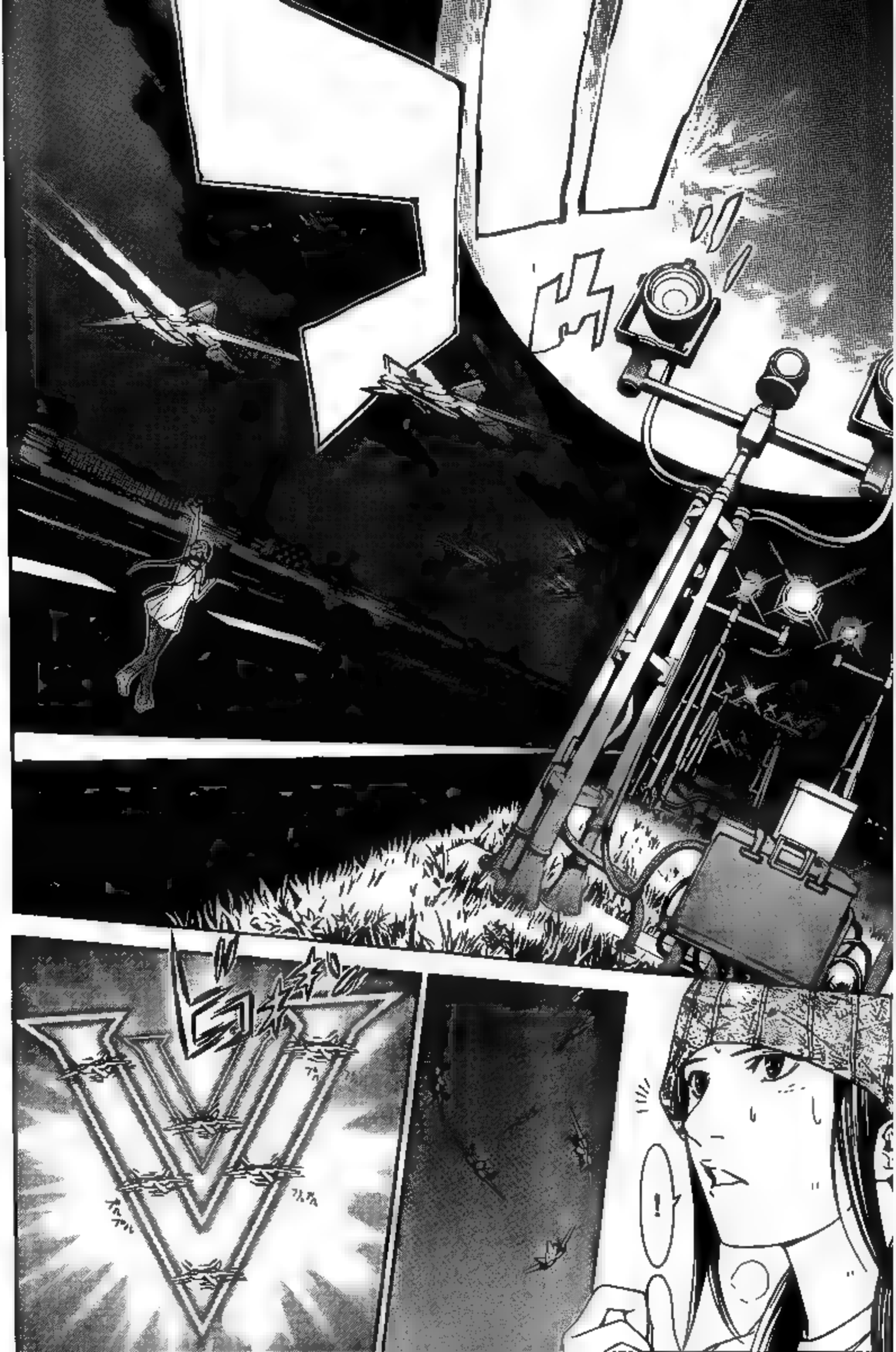
ロボット
!

AAA~~~H
...
¡HEY HEY! ¿ME ESCUCHAN?
CREO QUE LO ENTIENDEN PERO... ESTAREMOS AHÍ EN NADA... DEBERÍAN DESCANSAR UN POCO.
"ESTÁ-TICA"
"ESTÁ-TICA"
... ¿ES ESTO EL BOTÓN DE LA RADIO? AHH... SONIDO.
..

...
NO SERÁ UNA PELEA.
PORQUE DE AHORA EN ADELANTE
...

...
AGUANTA.

049M59

RIKA-ONEE-SAMA...
UN...
POCO MAS...

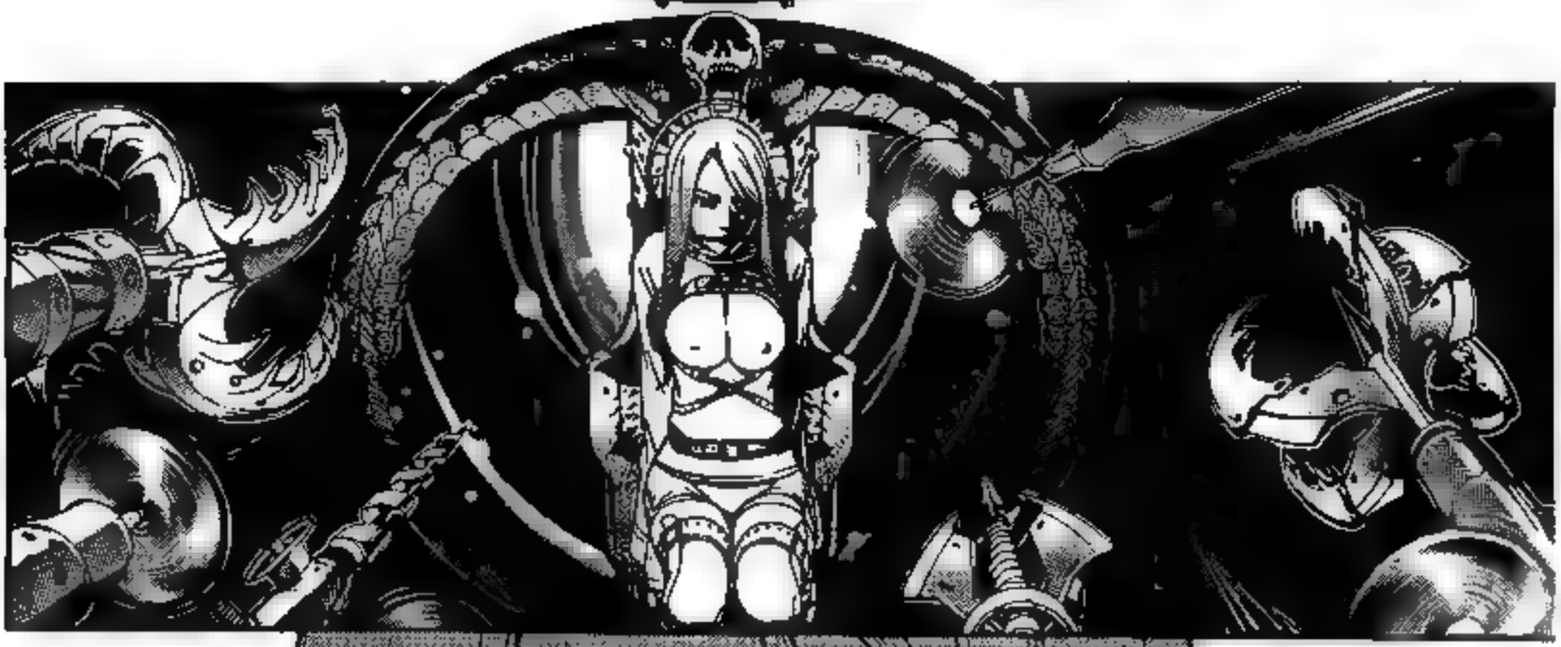

ES LA GUERRA.

¡NUEVO DESARROLLO! ¡A POR TODAS EN LA GUERRA! ¡¡LA MISIÓN DE RESCATE DE RIKA EMPIEZA---!!

「 AIR GEAR 」 Trick:263

Let's go to the Change!

¡IKKI Y CÍA SE DIRIGEN AL RESCATE DE RIKA, PERO ALGO MUY IMPORTANTE ESTÁ OCURRIENDO AHORA MISMO!

Change

Yes!! We Can!!

Yes!!

We can!!

Los ...

... Eh...

最新KC27巻、12月17日(木)発売!!

大暮先生描き下ろしの特製ポスター「鬼崎」が付いた別冊少年マガジン1月号、絶賛発売中!

PARA LOS NIÑOS QUE HEREDAN EL FUTURO DE ESTE ASTRO.
Y PARA TODAS LAS PERSONAS VIVIENDO EN ESTA ESTRELLA, LES DOY ESTAS PALABRAS ...
Para el futuro, esta estrella... niños heredan ...
Y para... la...
Gente de todo el mundo ...
Para ¡América! ¡Asia! ¡África! ¡Europa!
ESTÁ BIEN... LO HAREMOS CORTO.
I LOVE YOU!
I love you!!
We Love You!!

... ESE ...
MALDITO PRESIDENTE.

¿QUÉ ESTÁS EMPEZANDO A MOVER AHORA?

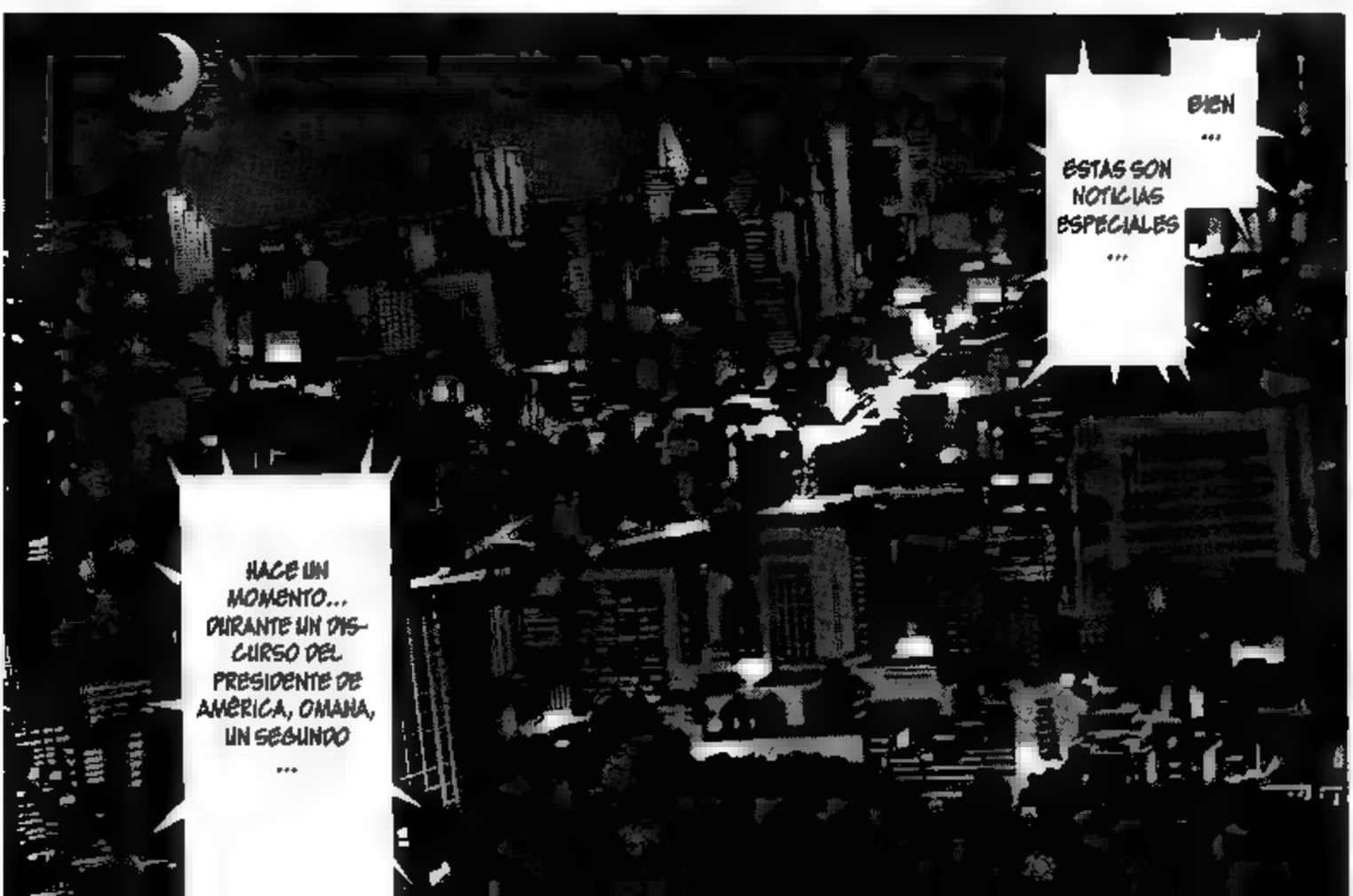
BIEN ... ESTAS SON NOTICIAS ESPECIALES ...
HACE UN MOMENTO... DURANTE UN DISCURSO DEL PRESIDENTE DE AMÉRICA, OMAHA, UN SEGUNDO ...

AHORA MISMO, ESTA ESTRELLA ESTÁ SERIAMENTE ENFERMA.
LOS RESPONSABLES SOMOS NOSOTROS. UN VIRUS LLAMADO RAZA HUMANA.

¿NO ES ESA TU ETERNA RIVAL, EMILY?
GEH, ES... HEY, ¡IBUKIYA-TAN! ...!

HO... O-HONO NO LO CREO.
ESA CABEZA DE GORILA HIENDO TAN BUENA CON EL INGLÉS.
DEBE SER.
...
PERO... ES IDÉNTICA.
Bunny's

UN INTERMINABLE APETITO DESTRUCTIVO ...
EN NATURALEZA, LA CARGA DE UNA SEMILLA PARA A OTRA, PERO...
NO HAY OTRA SEMILLA QUE TENGA LA FUERZA DE MANEJAR LA PRESIÓN DE LA HUMANIDAD ■ EL MUNDO.

...POR QUÉ YO...
...
SUFRIENDO ASÍ
...

NO HAY NINGÚN CAMINO EXCEPTO PARARNOS A NOSOTROS MISMOS USANDO NUESTRO INTELECTO
...
...

HAHAHAHA
BUENO, ESTUVO BIEN...
SER CAPAZ DE TOMÁRMELO TAN FÁCILMENTE.
¡E-ESPERA! ¿QUÉ ESTABAS HACIENDO AHÍ DENTRO? ¡BASTARDO!
¡¡CÓMO PUEDES DECIR QUE ES UN SECRETO CUANDO HACES COSAS CON EL CUERPO DE OTRO!!
¿QUIERES QUE TE APLASTE TUS PRECIOSAS JOYAS? ¡CABRONAZO!
¡ES UN S-E-C-R-E-T-O!
¡¡ES CIERTO!! ¡¡ESOS DOS CAMBIARON DE CUERPOS!!
Aunque me dijeron que volvería a mi cuerpo original pronto ...
MIREN EN EL VOLUMEN 24 PARA MÁS DETALLES.
Pero en nuestro tiempo, para ayudar a la Tierra...
-PERO EN NUESTRO TIEMPO.
Tenemos una súper eficiente tecnología de conversión de energía...
¡¡OW!!
.....
¡¡NO TE DEJARÉ HACER LO QUE QUIERAS...!!

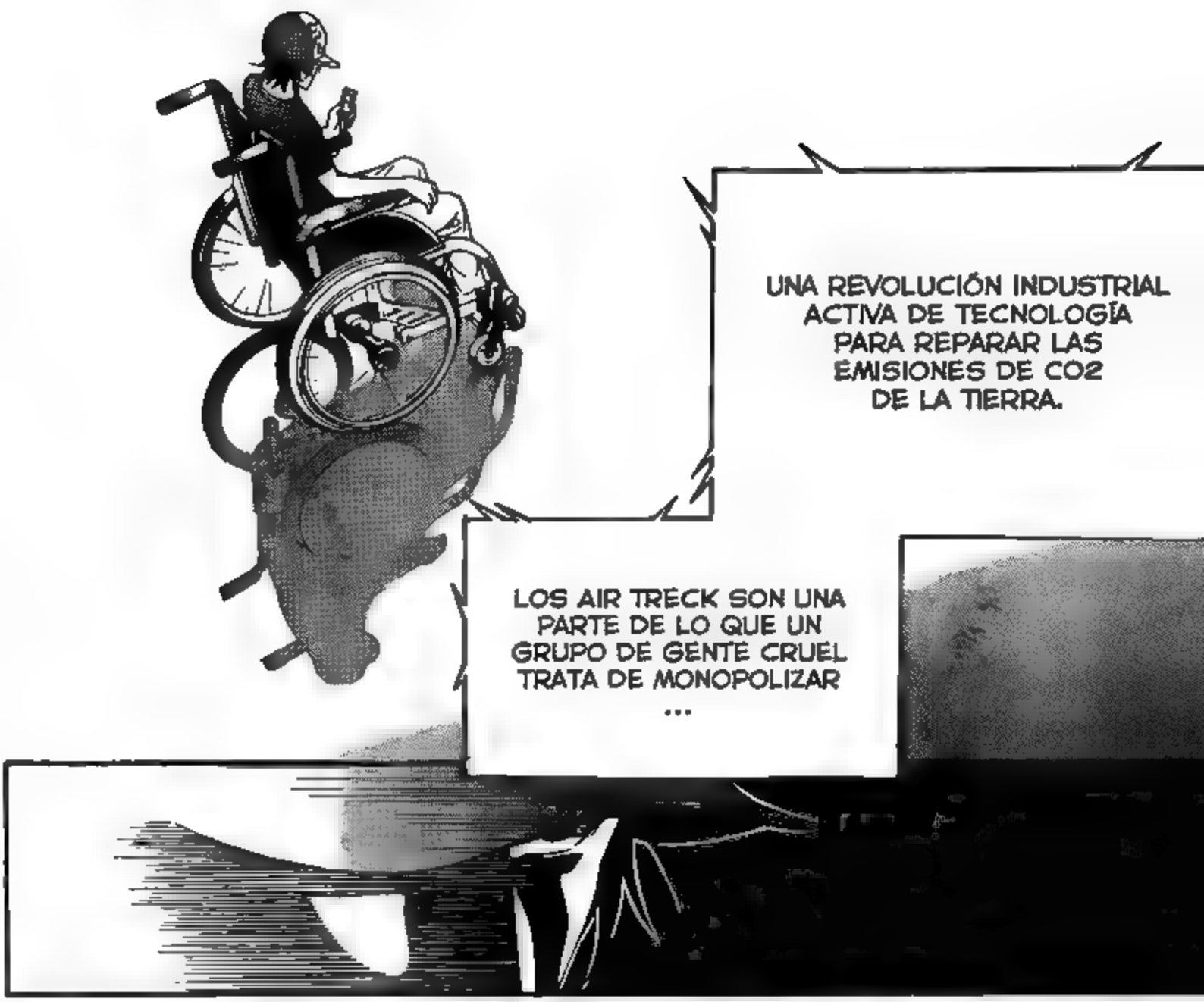
UNA REVOLUCIÓN INDUSTRIAL ACTIVA DE TECNOLOGÍA PARA REPARAR LAS EMISIONES DE CO2 DE LA TIERRA.
LOS AIR TRECK SON UNA PARTE DE LO QUE UN GRUPO DE GENTE CRUEL TRATA DE MONOPOLIZAR ...

NO LAS PERMITIRÉ.
ESE TIPO DE COSAS...

¡¡TECNOLOGÍA A-T COMO RECURSO LIBRE!! ¡ ¡ABOLIR LAS PATENTES!!
¡¡TODOS USTEDES... CON EL ESPLÉNDIDO PODER DE LOS AT, PUEDEN SER LAS PLUMAS QUE SALVEN AL MUNDO!!
¡¡MIENTRAS QUE CADA PLUMA ES DÉBIL, ES POSIBLE SI ES UN ALA DE 8 BILLONES DE PLUMAS, ES POSIBLE SALVAR EL MUNDO DE SU HUNDIMIENTO!!
YES WE CAN!
CHANGE
AIR GEAR
ITO OOGURE

AMERICA HA HECHO UN GRAN HITO HISTÓRICO.
EL PAÍS CON LA SOCIEDAD CON MAYOR CONSUMO DE FÓSILES DEL MUNDO, POR PRIMERA VEZ ENCABEZANDO UN CAMINO HACIA LA DISMINUCIÓN DE CONSUMO DE COMBUSTIBLES FÓSILES.
NEWS MAGAZINE
AÚN HABIÉNDO DICHO TODO ESO ...
¿EHEM TAMURA-SAN? ESTO ES DEFINITIVA-MENTE ...
NO PODEMOS USAR LA RED O LA TELEVISIÓN EN TODA LA ÁREA ALREDEDOR DE LA FABRICA O LA TORRE.
AUNQUE... PIENSA EN ELLO,
GRACIAS A TI, ESTAMOS TENIENDO UNA MEJOR IDEA DE LO QUE PASA.
ES CIERTO... SÍ.
LA IMAGEN ESTÁ LLE-GANDO, GRACIAS.
BUENO, ESO ES PORQUE ESTO ES MI ESPECIALIDAD. ♡
HOY EN DÍA LA GENTE RARA VEZ SE DA CUENTA DE ESTO... "LOS TELÉFONOS PÚBLICOS".

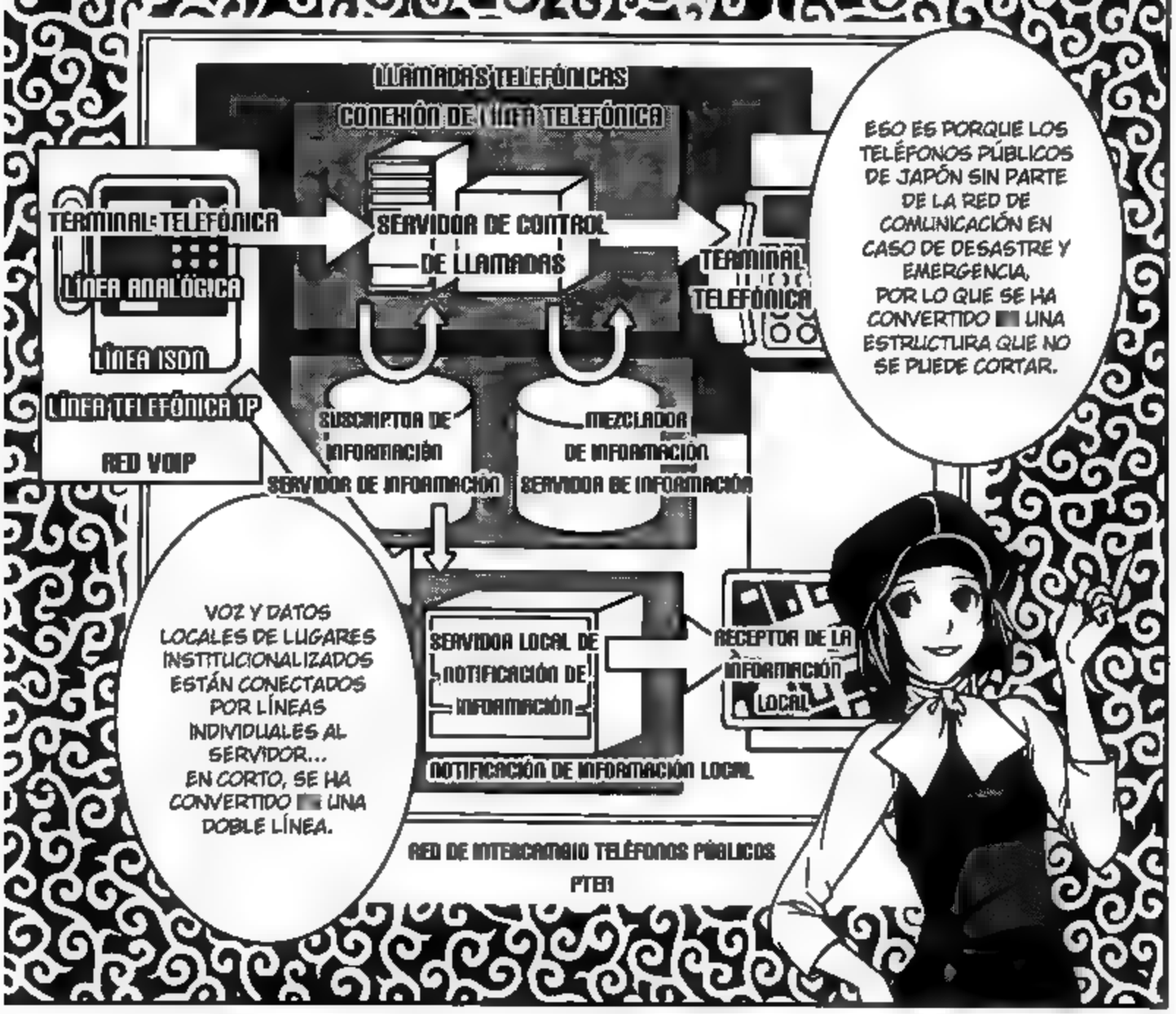
LLAMADAS TELEFÓNICAS
CONEXIÓN DE LÍNEA TELEFÓNICA
TERMINAL TELEFÓNICA
LÍNEA ANALÓGICA
LÍNEA ISDN
LÍNEA TELEFÓNICA IP
RED VOIP
SERVIDOR DE CONTROL DE LLAMADAS
SUSCRIPTOR DE INFORMACIÓN
SERVIDOR DE INFOAMACIÓN
MEZCLADOR DE INFOAMACIÓN
SERVIDOR DE INFOAMACIÓN
TERMINAL TELEFÓNICA
ESO ES PORQUE LOS TELÉFONOS PÚBLICOS DE JAPÓN SIN PARTE DE LA RED DE COMUNICACIÓN EN CASO DE DESASTRE Y EMERGENCIA, POR LO QUE SE HA CONVERTIDO UNA ESTRUCTURA QUE NO SE PUEDE CORTAR.
VOZ Y DATOS LOCALES DE LUGARES INSTITUCIONALIZADOS ESTÁN CONECTADOS POR LÍNEAS INDIVIDUALES AL SERVIDOR... EN CORTO, SE HA CONVERTIDO UNA DOBLE LÍNEA.
SERVIDOR LOCAL DE NOTIFICACIÓN DE INFORMACIÓN
RECEPTOR DE LA INFORMACIÓN LOCAL
NOTIFICACIÓN DE INFORMACIÓN LOCAL
RED DE INTERCAMBIO TELÉFONOS PÚBLICOS
PTEN

Oh, claro. ERA DE ESPERAR.
PARA NUESTRO HACKER NO. 1 DEL EQUIPO... ¿NO?
ES COMO LO MÁS BÁSICO DE LO BÁSICO~
Nya ha ha
LAS LÍNEAS DE DATOS LOCALES ESTÁN DIRECTAMENTE CONECTADAS CON EL CONTROL CENTRAL, Y COMO LA SEGURIDAD ES ESTABLE, ES ♪ FÁCIL PASAR.

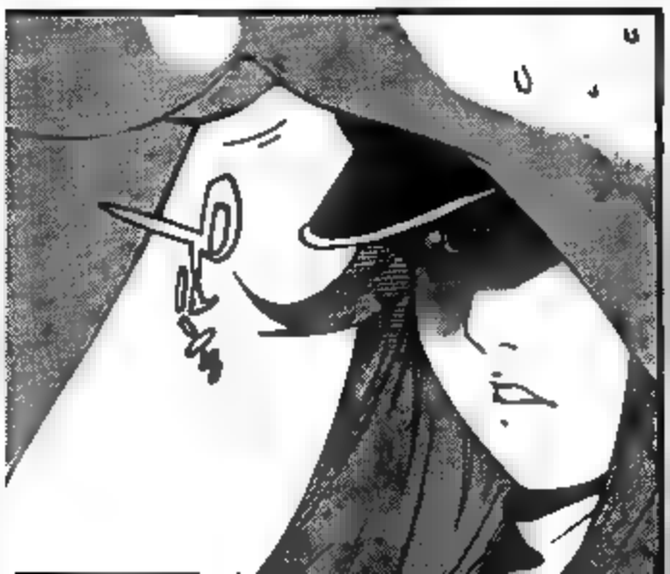

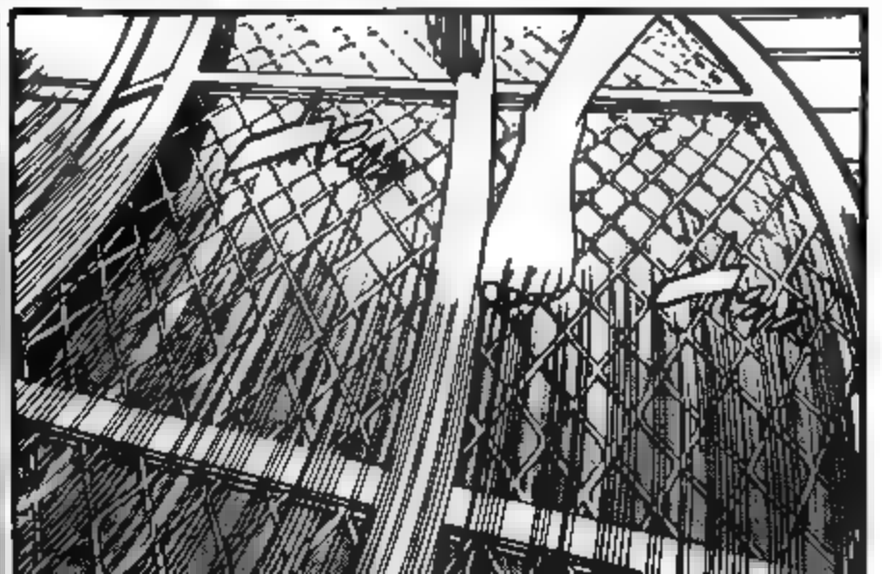

WAAA~~~H
TONTA, PONTE TU SC.
HOLA... ¿AMI?
¡¡SOY YO... KURURU!! ¿¡PUEDES OÍRME!?
ESOS...
A-TS...
UTILIZAR ESE GRAN TRUCO... ASÍ SIN MAS ...
SE DIRIGEN AL PORTAVIONES, ¿VERDAD?
WHA-WA.
LOS A-TS DE IKKI-KUN ...
¿CÓMO ESTUVIERON? ¿VISTE... ALGO?
UH... BUENO ...
...ALGO EN PARTICULAR... ¿CÓMO QUIÉ?

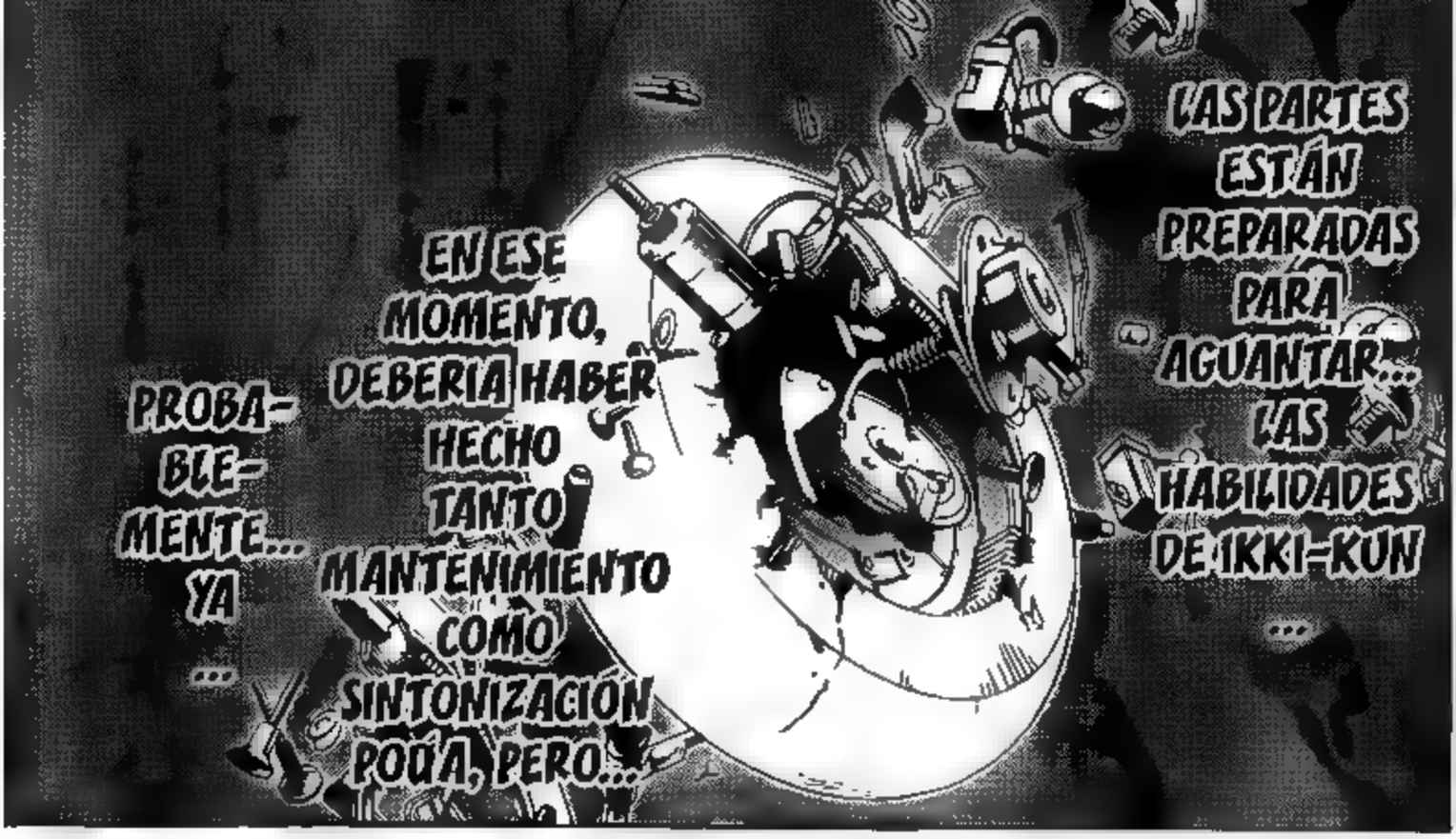
LAS PARTES ESTÁN PREPARADAS PARA AGUANTAR... LAS HABILIDADES DE IKKI-KUN
...
EN ESE MOMENTO, DEBERIA HABER HECHO TANTO MANTENIMIENTO COMO SINTONIZACIÓN POSIBLE, PERO...
PROBA-BLE-MENTE... YA
...

¿CÓMO VA LA REGALÍA DE LA TORMENTA?
¿...CUANTO VA A TARDAR EN ACABARSE ...?
RUNE-
...SAN.
...BUENO... AÚN ESTAMOS SEPARANDO LA REGALÍA DEL ESTRUENDO ...
ESTAMOS A MITAD DEL REPROCESADO DE PARTES.

AUN SI ME DIERA PRISA ...
NO ESTARÍA... HASTA MAÑANA POR LA MAÑANA

-GEEZ.
¡¡ESE MAL HÁBITO TUYO!!
¡NO PIENSES SÓLO EN TI MISMA!
COMO SE TRATA DE CREAR EL MEJOR DE LOS A-T, SOMOS CAPACES ...
LO QUE TU NOS DIGAS, LO HAREMOS.

CHICAS ...
DÉJANOS SER TUS BRAZOS Y PIERNAS... NO HAY FORMA DE QUE FALLEMOS, EN CUANTO A SER USADAS, CLARO.
NO TE REPRIMAS, ÚSANOS.
GRACIAS... EN CUANTO A MÍ ...
ESTOY TAN NERVIOSA... FINALMENTE... SIENTO QUE ESTOY VIENDO LO QUE QUIERO CREAR ...
¡¡¿LO ESTÁS?! ¡¡HEY!!
NO LO CREO. ¿NOS HAS ESTADO MIRANDO TODO ESE TIEMPO?
Eso no hace lo correcto
¡¡¡HABLANDO DE ESO!!!
¿¿NO ES RUNE-SAN UN CHICO!?
NO TE PREOCUPES ...
AUNQUE SE ME VEA ASÍ ...
ESTOY EXCITADO.
VIÉNDOLAS DESNUDAS CADA DÍA.
ESTE EQUIPO ESTÁ VERDADERAMENTE REVITALIZÁNDOSE.
LÍDER.
ES BUENO QUE TE DES PRISA ...
LA TORRE SE ESTÁ PONIENDO RUIDOSA.
LA BATALLA ...
YA HA EMPEZADO.

チキ
チキ
チキ

AHHH...
¿QUÉ SIGNIFICA ESTO...?
CANON.
AHHH...
AHHH...
ES SOLO EL "SOLO" DE APERTURA.
RINGO.
CANTA PARA MÍ CON TU MEJOR VOZ.
¡¡LA INESPERADA TRAICIÓN DEL COMPAÑERO!!
To be continued

Oh! great

Emblem Design／Kei Machida

AIR GEAR

Trick:264

最新KC27巻、絶賛発売中!!

¡¡EL ATAQUE DEL TRAIDOR ACECHA A RINGO!
¡¡EL VERDADERO OBJETIVO DE KANON ES~~~!!
ITCHI
MI CARRERA...
ESTO NO PUEDE SER...
¡¡... INCLUSIVE SI VOY EN ASCENSO!!
チキ
チキ
チキ
チキ

LAS "NAVAJAS DEL SONIDO"...

¡¡ESTAN A PUNTO DE ALCANZARME ...!!

ASÍ QUE KANÓN ...

ESTA ES TU VERDADERA FUERZA ...

!!AH!!
HII~
!!UGAH!!

YO...
...POR QUÉ...
...FUI MUY INGENUA...
TÚ... SE SUPONE QUE ERAS MI MECÁNICO...

NO TENDRÍA QUE PREOCUPARME POR CÓMO USAR MIS A-TS...
ENTONCES...
NO... SI TAN SÓLO FUESEN PARTES NUEVAS...
PODRÍA FÁCILMENTE LIBERARME ESAS ENORMES ONDAS DE SONIDO...
SI ESTOS A-TS FUESEN LA REGALÍA DE ESPINAS...

¿TRAICIÓN...?
...ESTÁS EN UN ERROR...
¿DE TI...?
UNA TRAICIÓN...
¡¡DE QUE ALGO ASÍ OCURRIRÍA...!!
SIN EMBARGO... DEBÍ DE ESTAR ATENTA...
.....

ESE ERA TU OBJETIVO DESDE EL INICIO, MANTENERTE CERCA DE MÍ ...
NO LLORES
¿ESTABAS ALIADO CON SORA-SAN DESDE EL INICIO!?
¡¡IDIOTA!!
.....
ERROR ...
"GUIARTE A ÉSTE LUGAR".
MI TRABAJO ERA ...

PCH-
...MIER...

IKKI... ES VERDAD...
IKKI EN ESTOS MOMENTOS...
YA DEBIÓ GANARLE A SLEIPNIR...
POR QUE IKKI DIJO QUE LO HARÍAN.
ELLOS GANARON...
AAAH~
AH~
ES POR ELLO QUE NO HAY MANERA...
¡¡QUE YO PIERDA EN UN SITIO COMO ÉSTE...!!
AHH~

AGU~
¡¡AGUARDA UN SEGUNDO!!
¡¡DETENTE RINGO-CHAN!!
!?
. . . . .
?
¡SE TRATA DE MÍ! ¡SOY YO!
¡SOY ADACHI EMILY!
?
!!?
??

PARA ESO...
LO ÚNICO QUE LOGRARÁS ES PROBABLEMENTE CONFUNDIRLA AÚN MÁS.
MMM...

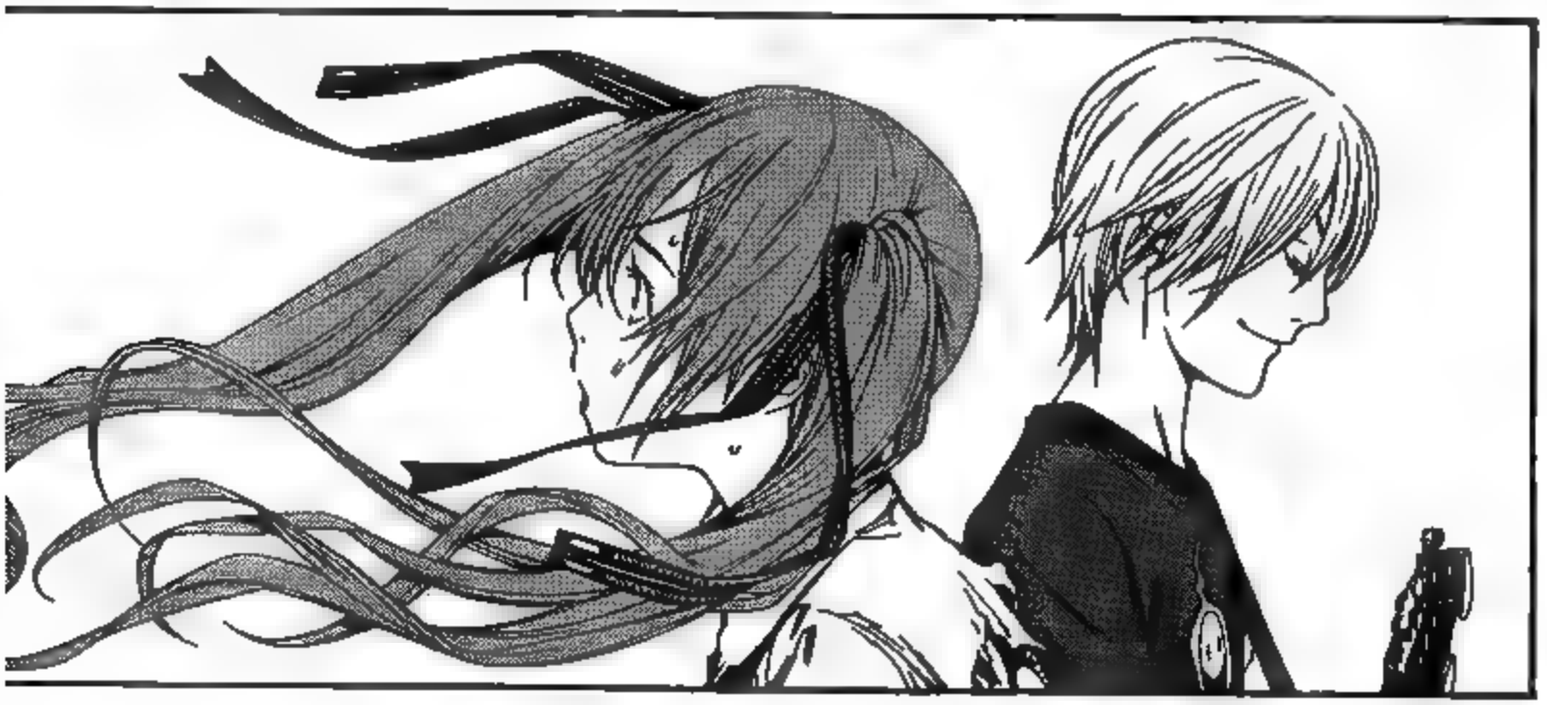

¿RINGO-SAN...?

TE... ¿TE ENCUENTRAS BIEN?
ESAS HERIDAS ...
SUMERAGI-SAN ...

ESTA CONFIRMADO.
LA FLOTA DE HELICÓPTEROS QUE ACABAN DE ARRIBAR ESTÁN BAJO LAS ÓRDENES DE ESE PRESIDENTE.

¿QUÉ DEMO...? ¡IMPOSIBLE ...!
¿POR QUÉ ESTÁ AQUÍ...? ACASO EL DISCURSO DE HACE UNOS MOMENTOS... ¿NO FUE EN VIVO?
..¡AL PARECE QUE ESA TRANSMISIÓN FUE SÓLO ALGO PREGRABADO.
FUE UNA BUENA COARTADA.

EL PASAJERO QUE COMANDA LA AVANZADA DE LA FLOTA DE HELICÓPTEROS Y LA DATA DE ESE PRESIDENTE COINCIDEN POR COMPLETO.

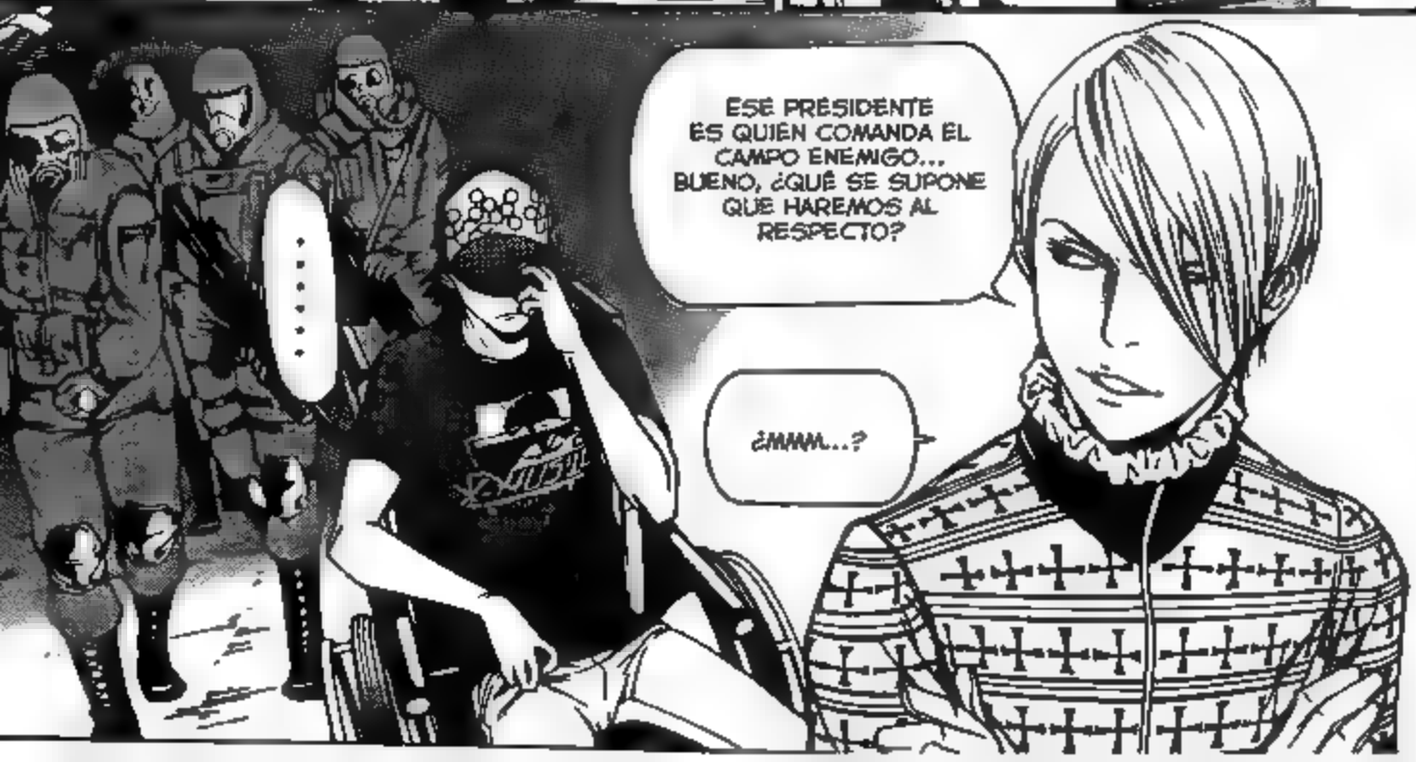
ESE PRESIDENTE ES QUIEN COMANDA EL CAMPO ENEMIGO... BUENO, ¿QUÉ SE SUPONE QUE HAREMOS AL RESPECTO?
¿MMM...?
.....

KANON.
FUE... DOLOROSO PARA MÍ ...
LO SIENTO RINGO-CHAN... SI TE HACE SENTIR MEJOR PUEDES GOLPEARME CUANTO TE PLAZCA.
PERO... ESA FUE LA ÚNICA MANERA DE LOGRAR QUE SALIERAS DE LA TORRE.

ACEPTAR MI AMOR ...
PERO SI TÚ PUDIERAS REALMENTE ....
PERO ...
¡¡CON CADA PULGADA DE TU CUERPO SIN TITUBEAR...!! ¡¡COMPLETAMENTE ASÍ HASTA ESTAR MÁS Y MÁS JUNTOS ...!!

BENKEI-SAN ...
TIENES IDEA... DE LO MUCHO QUE... ESPERE POR ESTE DÍA...
¡¡ÉL SIGUE HABLANDO!!
TÚ... ¡GAH!
SENCILLAMENTE ATARÍA UNA CUERDA A TUS BOLAS Y TE ARRASTRARÍA, PERO ...
SI FUESES HOMBRE.
RINGO-CHAN... TU "FUERZA" ES NECESARIA ...
VENDRÁS CON NOSOTROS SIN QUEJA ALGUNA.
I-IR ...
ALGO... SIEMPRE ES ASÍ... ESTE SENTIMIENTO ...
CONTIGO... ¿QUÉ?

REINA DE ESPINAS.
NO, MEJOR DICHO.
RINGO-SAN ...

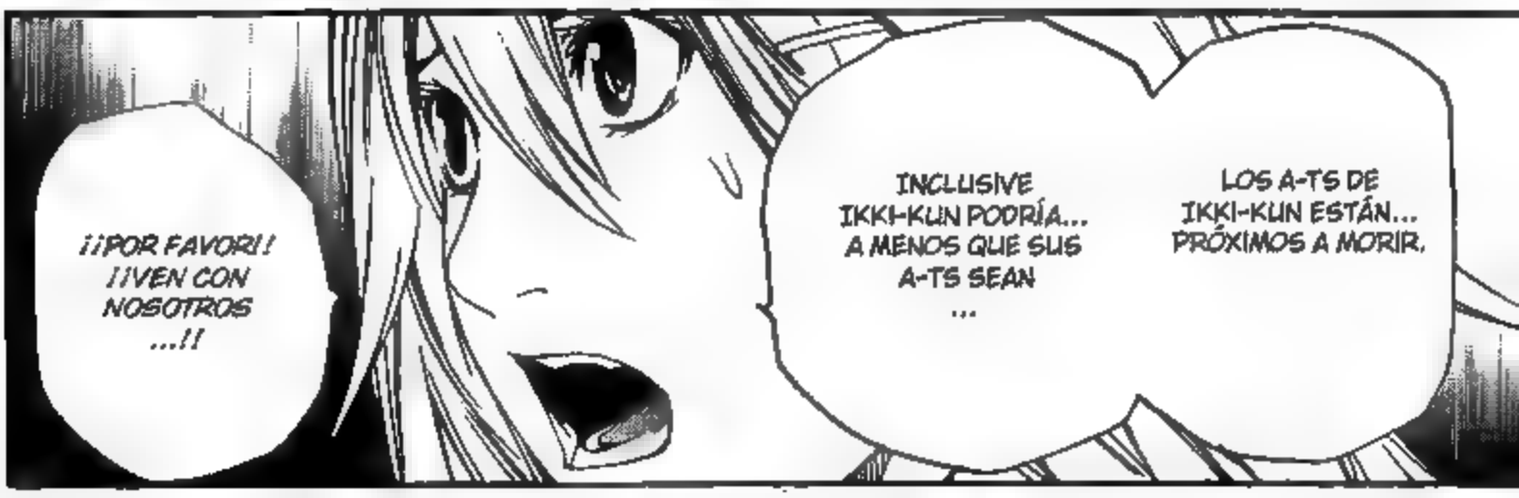
¡¡POR FAVOR!! ¡¡VEN CON NOSOTROS ...!!
INCLUSIVE IKKI-KUN PODRÍA... A MENOS QUE SUS A-TS SEAN ...
LOS A-TS DE IKKI-KUN ESTÁN... PRÓXIMOS A MORIR.

LO QUE ESTÁS DICIENDO ES QUÉ ...
AGUARDA UN MOMENTO ...

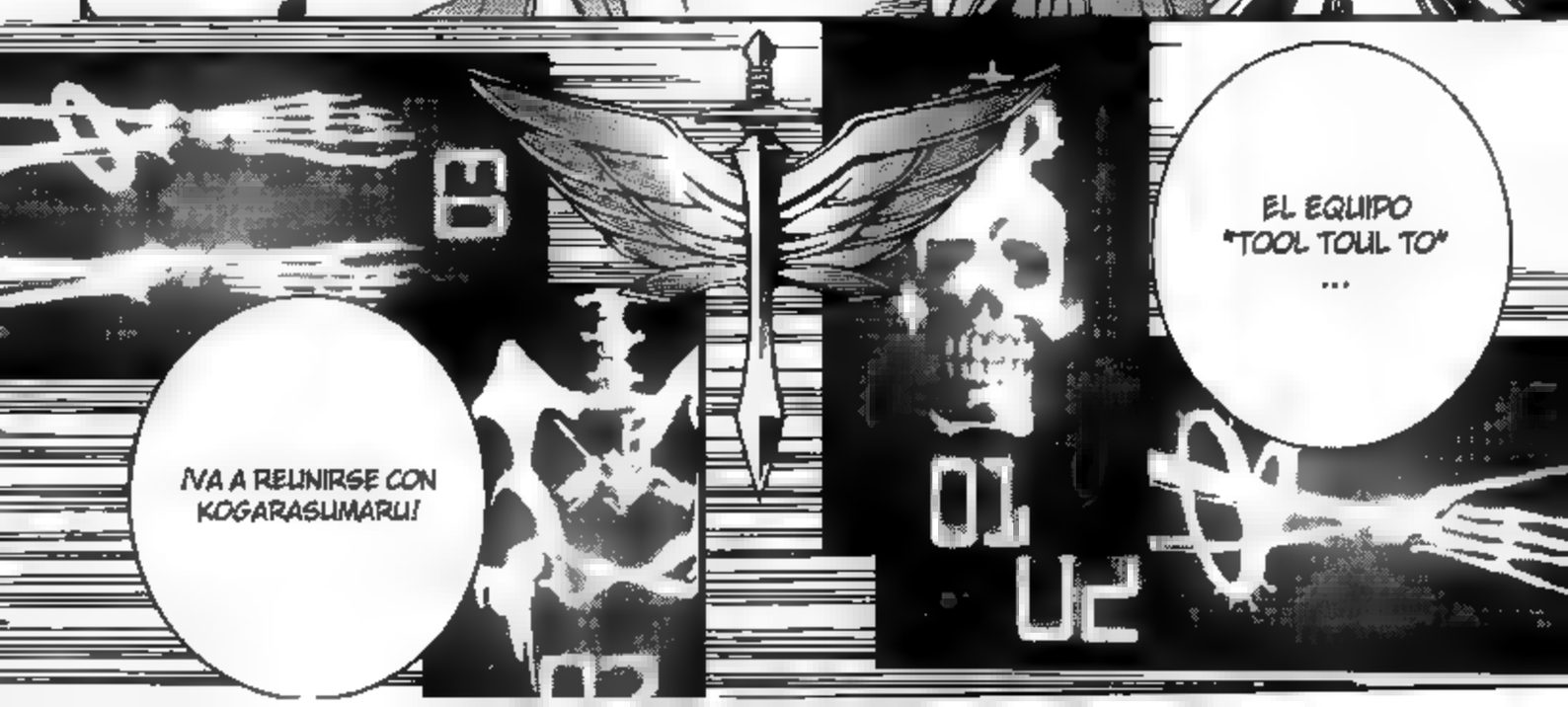
03
¡VA A REUNIRSE CON KOGARASUMARU!
01
02
EL EQUIPO "TOOL TOUL TO" ...

EN EL PORTAAVIONES, EL CUÁL SERÁ EL CAMPO DE BATALLA.
Y COMPLETAREMOS LA REGALÍA DE LA TORMENTA.

PEQUEÑA DE LAS ESPINAS
...
¿DONDE ESTÁ TU CORAZÓN EN ESTOS MOMENTOS?
SEGURAMENTE VOLARÁS HACIA DONDE TE DIRIJA TU CORAZÓN.
Don't think and Feel!!
To be continued

AIR GEAR
Trick:265
¡JUSTO ANTES DE LA BATALLA DECISIVA EN CONTRA DE "GENESIS", EL PRESIDENTE OMAHA LE HACE UNA INESPERADA INVITACIÓN A RINGO, PERO~!
Qué acabas de decir ahora...
AL LUGAR ...
¿... QUE ME DIRIJA MI CORAZÓN ...?
ITO OOGURE
Yes! You can!

SI VIENES CON NOSOTROS Y CON NUESTRO "LEGADO" JUNTOS. SERÁ POSIBLE.
PROTEGER A TODOS LOS MIEMBRO DE "TOOL TOUL TO" SOLOS SERÁ MUY DESGASTANTE.
INCLUSIVE PARA NOSOTROS,
¿LEGADO ...? ...TE REFIERES A...
¡¡AH!!
APRIETA
ESTO REALMENTE ...
TERMINARA MUY MAL.

Y TODOS LOS QUE ESTÁN AQUÍ.
BENKEI-SAN ...

Qué clase de sentimientos guarda esta persona... ¿será cariño?
SUS BOLAS ...
ES LAS ARLASTARE, PERO NO SERÁ AL INSTANTE...
LO HARÉ LENTAMENTE, MIENTRAS ESTÁ COLGANDO DE SUS PIES...

BIEN... QUÉ DEBO HACER ...
¿QUÉ DEBO HACER ...?

MI CORAZÓN DICTA QUE QUIERE IR A LA NAVE ...

LOS "GRAVITY CHILDREN" RECIBIERON MUCHA AYUDA FINANCIERA DE MI OPONENTE POLÍTICO EL EX-PRESIDENTE "MOSH",
LA FAMILIA "MOSH" TIENE INFLUENCIAS MÁS GRANDES INCLUSIVE QUE YO; ÉL ACTUAL PRESIDENTE Y ATACAR EL NAVÍO DESDE EL EXTERIOR ES IMPOSIBLE.
SIN EMBARGO, ESA NO ES RAZÓN SUFICIENTE PARA NO INTENTARLO.
SÍ... ES CIERTO.
LO ACABO DE ESCUCHAR HACE POCO, PERO ...

EL PORTAAVIONES "COLONER SANDERS" Y LA "FABRICA" SON IGUALES ...
MI PAÍS INVIRTIÓ UNA ENORME SUMA DEL PRESUPUESTO NACIONAL PARA TENER UN CENTRO DE I NVESTIGACIÓN PARA LA PRODUCCIÓN DE TECNOLOGÍA A-T.

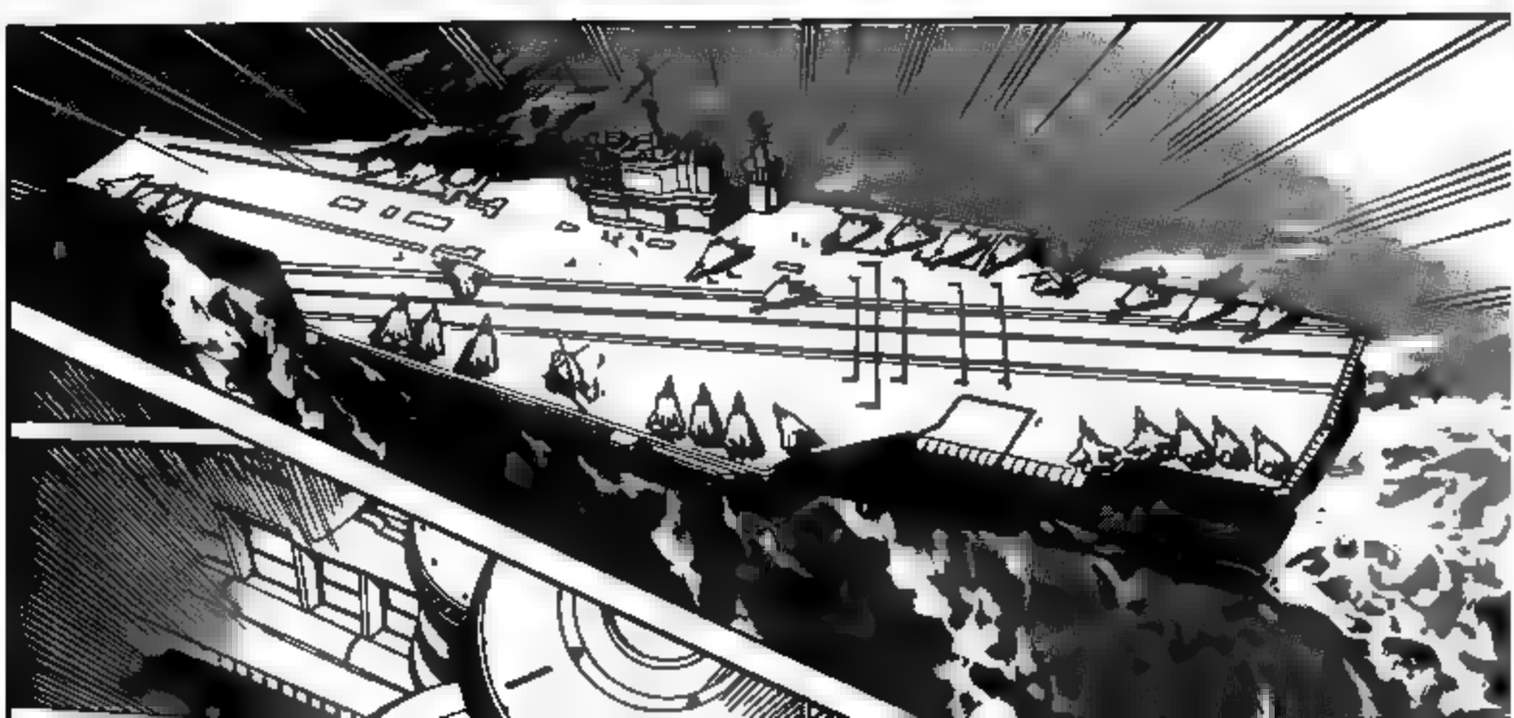

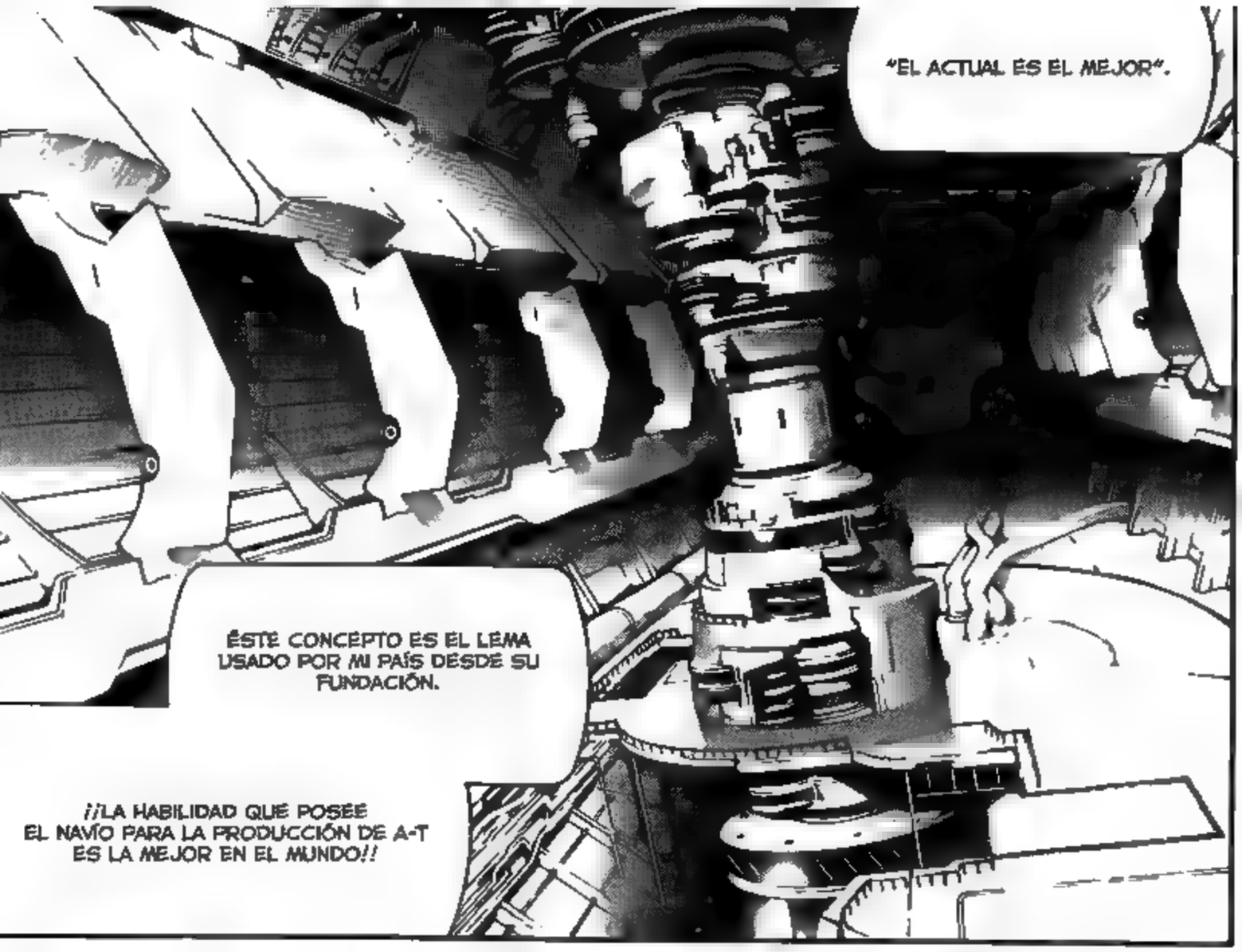
"EL ACTUAL ES EL MEJOR".
ÉSTE CONCEPTO ES EL LEMA USADO POR MI PAÍS DESDE SU FUNDACIÓN.
¡¡LA HABILIDAD QUE POSEE EL NAVÍO PARA LA PRODUCCIÓN DE A-T ES LA MEJOR EN EL MUNDO!!

SI FUESE EN ÉSTA DETERIORADA FABRICA, EL TRABAJO TARDARÍA 10 DÍAS.
¡¡PERO ALLÁ SIMPLEMENTE 2 HORAS!!

YO ...
YO...

TODOS MIS COMPAÑEROS,
ESTÁN AQUÍ.
LA LÍDER DE "SLEEPING FOREST" 「CRAZY APPLE」
YO SOY ...
ES POR ELLO ...
QUÉ NO ES POSIBLE.

EN ESTOS MOMENTOS ...
YO NO TENGO ...
EL DERECHO DE DECIR ...
QUE QUIERO IR ...
TENGO MI PROPIA BATALLA.

...?

POR AQUÍ ...

SOY YO.
ERROR MÍO.
LA VERDAD ES, MÁS QUE NADIE USTEDES QUIEREN VOLAR HASTA ESE LUGAR ¿VERDAD?
EL REY DE LA TORMENTA TENÍA RAZÓN CUANDO LO DIJO, PERO ...
PARA SER HONESTOS QUIEN MÁS GANAS DE IR TIENE PROBABLEMENTE ERES TÚ.
.....
¿KIRIC-SAN ...?
KIRIC-SAN... ¿QUÉ ESTÁS DICIENDO ...?
NO PUEDE SER ...

ESTO NO SE TRATA DE SENTIMENTALISMOS, SINO PARTE DE UNA ESTRATEGIA.
¡HEY! ¡KIRIC AGUARDA AHÍ MISMO BASTARDO!
POR FAVOR NO MALENTIENDAS.
¿A qué va todo esto...? Esto es ...
Tú ...
IMPOSIBLE TÚ TE QUEDAS.
NO DIVIDIREMOS NUESTRA FUERZA DE BATALLA AÚN MÁS.
¿QUÉ?
¡¡REPITE ESO MALDITO BASTARDO ...!!
¡¡ELLA FUE QUIEN DIJO QUE NADIE SALDRÍA!!
¡¡SI ELLA VA, ENTONCES YO TAMBIÉN VOY!
¿¡POR QUÉ RINGO!?
NO SERÍAS DE AYUDA INCLUSIVE SI VAS.

...
NO ME DIGAS.
¿POR QUÉ NO ME DAS UN EJEMPLO...? ES QUE SIMPLEMENTE NO ME QUEDO CLARO
...
NO PUEDO ENTENDER TUS PALABRAS
...
ASÍ ES LÍDER.
...
NO CULPES A KANON.
ÉL ACTÚO BAJO MIS INSTRUCCIONES... ÉL EN VERDAD NO QUERÍA HACERLO
...
ESPERA... ¡¡DETENTE MUKAN-NEE!!
MADORAWA

Ahora en verdad lo hiciste Mikan-nee.
ESE ES EL POR QUÉ ...
ELLA ES 「LA DIOSA DEL VIENTO」 DE "SLEEPING FOREST".
...TCH... ESA IDIOTA ...
HACIENDO ESTO EN UN ESPACIO TAN REDUCIDO ...
WOOSH.

NI CREAS,

¡¡QUE ME COMPORTARE COMO UNA BUENA CHICA PARA SIEMPRE ...!!

"SENDERO DE LA TEMPESTAD".

BEE~

NO HAY DUDA DE QUE QUIEN RESGUARDA EL NAVÍO ...

ES NIKE.

NIKE, DESDE EL INICIO, ERA COMO TU UN CORREDOR DE VIENTO.
ÉL CONOCE LAS DEBILIDADES DE LOS CORREDORES DE VIENTO.

POR SI FUESE POCO, ÉL TIENE CONSIGO LA REGALÍA DE LA GEMA QUE ME ROBO... ES UN HOMBRE QUE POSEE LA "APOSTÓLICA MÁS FUERTE".

DIME... ¿PODRÍAS GANAR?

TAN FRÍO COMO SIEMPRE ...
ESTO PROBABLEMENTE TENGA REPERCUSIONES... EN LA BATALLA QUE SE APROXIMA.
YA QUE MIKAN-CHAN ES DEL MISMO TIPO ...
ESE ENFRENTAMIENTO SERÍA LO PEOR.
JUSTO AHORA... ÉL DETUVO SUS MOVIMIENTOS CON LAS VIBRACIONES OCASIONADAS POR EL PODER DE GAIA AL MOMENTO DE ENTREGARLE EL TELÉFONO, ¿NO ES ASÍ?
ES MUY PROBABLE QUE NIKE PUEDA REALIZAR LO MISMO ...
¡Hola!
¿¡Hola!? Mika-
EN EL SENDERO DEL VIENTO ...
PARA DESPERTAR "EL VIENTO" ...
LO DEBES MANIPULAR POR TI MISMO.

SI SE TRATA... DE UN LÁTIGO
EL VIENTO PUEDE SER CORTADO
¡¡PERO SI SE TRATA UN LÁTIGO CON ESPINAS, PUEDE ROMPER INCLUSIVE HASTA LAS ROCAS!!
¡¡KIRIC ORDENA SUS FILAS, PARA UNA COMPLETA VICTORIA!!
¡DEBES DE IR!
"REINA DE ESPINAS".
...
Tú... Tienes que ir...
...Ringo...
To be continued

¡"DEBES IR"! DESPUÉS DE ESCUCHAR ESAS PALABRAS DE MIKAN. ¿QUÉ HARÁ RINGO ~~~!?
AIR GEAR

ITO OOGURE

ES LA PRIMERA VEZ QUE VUELO EN ALGO TAN LUJOSO ...
DESPUÉS NOS CAMBIAREMOS A UN AVIÓN SUPERSÓNICO, ASÍ QUE TARDAREMOS APROXIMADAMENTE 35 MINUTOS EN LLEGAR AL PORTAAVIONES.
NOS TOMARÁ 30 MINUTOS PARA LLEGAR A NUESTRA BASE.
MMM... ESO CREO... ¡HARÉ LO MEJOR QUE PUEDA!
¿CREES QUE YA TENDRÁS EL TIEMPO Y LA OCTAVA EN SUS MEDIDAS PARA ENTONCES?
WOW... ¡FANTÁSTICO!

ES EN VERDAD LINDO Y LUCES MUY BIEN CON EL. ♡
SÍ, ¡SE VE MUY LINDA! ¡REALMENTE LINDA!
Es tan linda
AH, ¡NO HAY NADA QUE AGRADECER! ...ES TAMBIÉN EL SUEÑO DE TODO CIUDADANO DE MI PAÍS.
MUCHAS GRACIAS... POR OBSEQUIARME ESTA ROPA TAN LINDA.
¡SER CAPAZ DE GASTAR SU DINERO DE LOS IMPUESTOS CON UNA HERMOSA JOVENCITA!
¡A PESAR DE QUE INICIALMENTE HABÍA COMPRADO TODO ESTO PARA USARLO YO MISMO!
TÚ, ¡PERVERTIDO PRESIDENTE! ¡DEJA DE USAR MI CUERPO COMO SI FUESE UNA MUÑECA BARBIE!
AH, ESE ES MUY LINDO, ¡ES UN "LLYOD"!
NI SIQUIERA LOS VENDEN EN JAPÓN.

Trick:266

SEÑORITA PONDRÍA PASAR A SU ASIENTO Y ABROCHARSE EL CINTURÓN DE SEGURIDAD.
KANON.
SÍ
JUSTO AHÍ
ESTOY CONTENTO ...
DE QUE AL FINAL DECIDIERAS VENIR.

TIENES QUE IR ...

RINGO.

CADA VEZ ...

QUE ERA FIN DE MES ...

SECRETAMENTE LLEVABA A CASA LO QUE QUEDABA DE LECHE Y PAN DEL DESAYUNO ESCOLAR ...

PARA QUE DESPUÉS TUVIÉSEMOS QUE CENAR.

.....!?

...?
...?
SI ES ASÍ, NO PERDERÉ CONTRA TU HISTORIA UNA VEZ YO VIVÍ AFUERA DE LA PUERTA TRASERA DE UN SUPERMERCADO POR DOS SEMANA. ¿HABLAS?
¿QUÉ ES ESTO!? ¿LA HISTORIA DE COMO ERAS POBRE!?
¿HUH!?
AH, ¡SÍ! ¡SÍ! ELLOS TIRAN MUCHAS COSAS QUE NO PUEDEN SER VENDIDAS, ¿CIERTO?
MENTÍA DICIENDO QUE ERAN PARA SU PERRO ...
Y ELLA IBA A BUSCAR LAS SOBRAS DE PAN QUE LE REGALABAN EN LA PANADERÍA ...
ADEMÁS TAMBIÉN IBA A LAS TIENDAS EN BUSCA DE LOS RESTANTES DE LA CARNE Y VERDURAS EN MAL ESTADO.
...MIKAN-NEE... ELLA ODIABA TANTO ESE ESTILO DE VIDA ...
Y ELLA HUYÓ DE CASA UNA VEZ.

パーッ
Pit II
2F
TE HE ESTADO BUSCANDO ...
¡¡ME DARÁS UNA BUENA EXPLICACIÓN MAS TARDE!!
¡¡PERO POR AHORA, NOS VAMOS A CASA!!
OW... ¡ESO DUELE!
¡ME LA VAS A ARRANCAR ...!

¿EN SERIO ...?

¡¡DEJA DE TRATARME COMO A UNA NIÑA!!

TSK ...

¡¡PUEDO VIVIR COMO ME PLAZCA!!

¡YA TENGO 16! ¡¡DEJA DE HACERTE LA IMPORTANTE CONMIGO!!

¡¡MUY GRACIOSA!! PUEDES DECIR TODO LO QUE QUIERAS PERO YO-¡! ¡ARGH!

¡¡YA VEO EXACTAMENTE CUANTO HAS CRECIDO CON ESE CUERPO QUE TE CARGAS ...!!

¡¡DE ACUERDO!!

¿¿ESPERA... ¡¡TIEMPO FUERA! ¡ARGH!

MIKAN-NEEE NO QUERÍA ...

SER UNA CARGA MÁS PARA RIKA-NEEE.

¡¡PEGARME CON ESAS MANOS CALLOSAS QUE TIENES ...!!

HEY... ¿¿ESO DUELE SABES!?

¿MMM?
¿QUÉ ESTÁN HACIENDO CHICAS?
OH... ¿MIKAN?
¿HUH~~~? TAL PARECE... QUE HAN PASADO MUCHOS AÑOS SIN VERTE.
ME PREGUNTO SI SÓLO SERÁ MI IMAGINACIÓN.
¿¡Aki!?
¡¡ESE IDIOTA SÓLO COMPLICARA MÁS LAS COSAS!!
¡ME LAS PAGARÁS, CABEZA DE CUERVO!
¡TE ACABARÉ LA PRÓXIMA VEZ QUE TE VEA!
GEEZ
¡¡DAME
ESO!
¡GOORRAHHHH!

¿¡QUÉ DEMONIOS CREES QUE HACES IKKI!! ¡¡ESE DINERO ES~~~~!!
¡PUHH!
NO... ESPERA... TE EQUIVOCAS
¡¡NO ME EQUIVOCO, DEVUÉLVELO!! ¡¡AHORA!!
¡¡MINKAN, ENCUENTRA A ESOS CHICOS!!
MMM... ESTO...
NORMALMENTE... ESO ES...
¿ES IKKI QUERÍA QUE LES DEVOLVIESEN SU DINERO...? AHH... YA VEO... ♡
¿... EH? ¿A USTEDES LOS TIMARON ...?
USTEDES IDIOTAS... ¿POR QUÉ NO LLEGARON 6 SEGUNDOS ANTES ...

¡MUY BIEN!
¡COMO LO PROMETÍ! ¡¡TOMARE ÉSTO COMO UN PAGO DE BUENA VOLUNTAD!!
ESTÁS... ¿ESTÁS SEGURO...? ES MUY POCO ...
¡NO! ¡NEGOCIO ES NEGOCIO!
¡ESO ES CIERTO! PERO NOSOTROS FUIMOS LOS QUE LO PERDIMOS ...
BIEN... ENTONCES ...
DEJARE QUE TE QUEDES CON 120 YENES POR TU ARDUO TRABAJO.
500

SUNTORY
BOSS
COFFEE
Café au Lait
RIKA-
NEE
...

HAS ESTADO BUSCANDO A ESA IDIOTA POR TRES DÍAS.
TUS MANOS DEBEN ESTAR HELADAS.
PONTE ÉSTO.

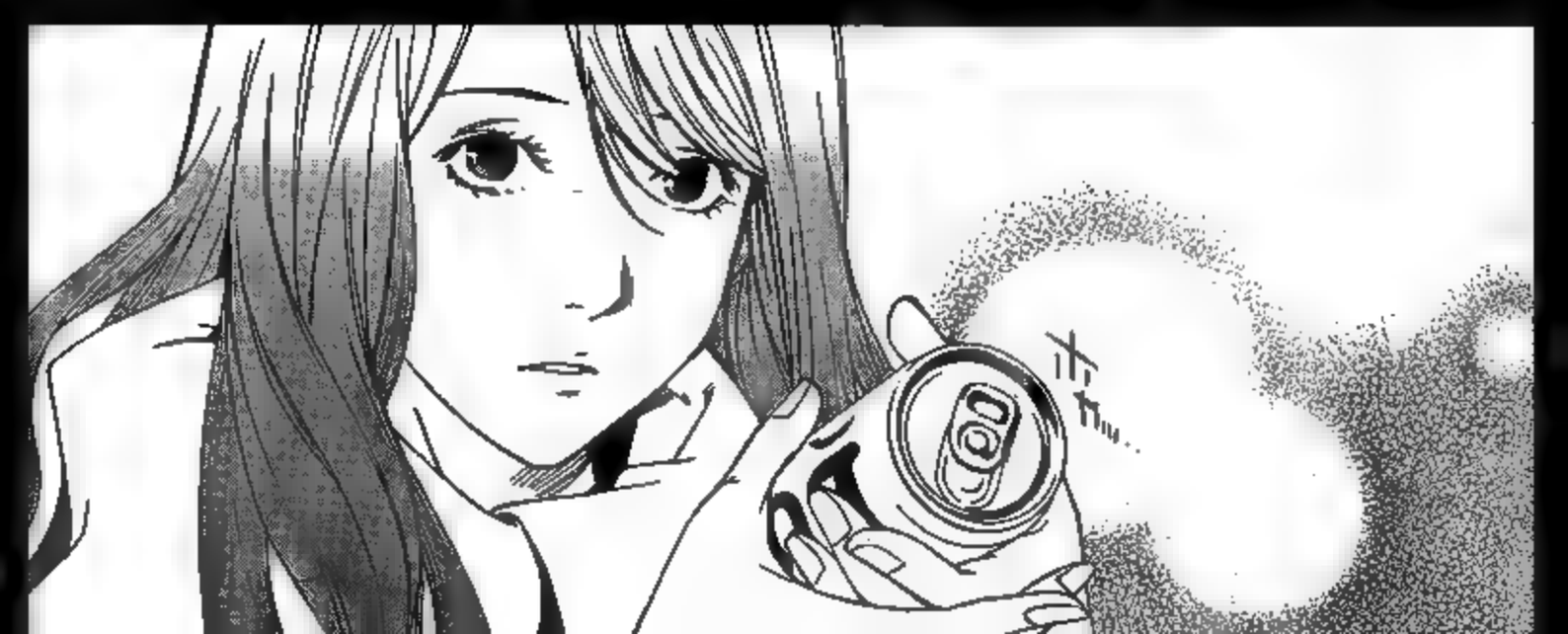

¿TE ES QUE ACASO QUERÍAS QUE USARA MI TÉCNICA PARA MACERTE SUPERIR!?
TÚ... ¡¡TÚ, IDIOTA!!
¡HEY!
¿¡POR QUÉ ACTÚAS TAN MADURO!? ¡¡ERES SÓLO UN NIÑO!!
¡¡GUOO-HHH!!
AUNQUE NO TUVIÉSEMOS LAZOS SANGUÍNEOS ...
Y A PESAR DE QUE RIKA-NEE NO TUVO OPORTUNIDAD DE ASISTIR A LA PREPARATORIA ...
ELLA... TRABAJO TAN ARDUO COMO PUDO PARA CRIARNOS.
TUS TETAS ME ESTÁN ASFIXI-ANDO ...
TUS TETAS ~~~
AUNQUE SÓLO FUESEN 120 YENES POR LA LATA DE CAFÉ ...
NIKAN ...
ERA MÁS QUE SUFI-CIENTE PARA ELLA.
POR FAVOR ...

NO DESTRUYAS ...
ESTA MARAVILLOSA VIDA QUE TENEMOS AHORA.

ESTAREMOS UNIDOS ...
AH ...
ARKAN-NEE, VAMOS A CASA.
ES POR ESO QUE SIEMPRE ...

POR QUE SOMOS UNA FAMILIA.

MICHAEL.
JANE.
¿¡QUÉ!?
Tal y como lo pensé... Ellos están aquí ...
COMO YA DEBERÍAN SABER ...
SOY UN HOMBRE QUE NUNCA RETROCEDE, SIN IMPORTAR DE QUIEN SEA MI OPONENTE.

¿USTEDES EN VERDAD CREYERON QUE YO... CESAR.
¿SIMPLEMENTE ME QUEDARÍA SENTADO Y LES DEJARÍA IRSE?
ARMOUR
SIGMA

!!?

チュイッ!!

¡ABAHHH!

ASÍ QUE EN ESTOS MOMENTOS... ¡ESTOY EN VERDAD FURIOSA!

PARA PROTEGER LO QUE ES IMPORTANTE PARA ELLA... ¡¡LA REINA DE ESPINAS SE DIRIGE A LAS LÍNEAS ENEMIGAS!!

お詫び。次号から「エア・ギア」は3号連載でお休みさせていただきます。大変申し訳ありません。空母への決戦に向け11号から、よりパワーアップして再開します。ご期待ください。

RAW PROVIDER: raw paradise

Translator ING: ABCD9146

Translator ESP: Norenche

Cleaner & Typesetter: Aizen Sora

Color: titaniaErza

FANSUB
SSA FA
SSA FANSUB

Staff:

Kokoro Takei

Masayoshi Tashi

Tsuyoshi Fujita

Susumu Mamura

Yu Aoki

Takashi Onishi

Akira Takakishi

Keisuke Saeki

Special Thanks:
Yuriko Noguchi

Air Gear volume 28 is a work of fiction. Names, characters, places, and incidents are the products of the author's imagination or are used fictitiously. Any resemblance to actual events, locales, or persons, living or dead, is entirely coincidental.

A Kodansha Comics Trade Paperback Original.

Air Gear volume 28 copyright © 2010 Oh!great
English translation copyright © 2013 Oh!great

All rights reserved.

Published in the United States by Kodansha Comics, an imprint of Kodansha USA Publishing, LLC, New York.

Publication rights for this English edition arranged through Kodansha Ltd., Tokyo.

First published in Japan in 2010 by Kodansha Ltd., Tokyo.

ISBN 978-1-61262-033-6

Printed in the United States of America.

www.kodanshacomics.com

9 8 7 6 5 4 3 2 1

Translator: Stephen Paul
Lettering: Paige Pumphrey